KDV DAHİL 800 LİRA

SUPERMEN

SUPER SERİ

CİLT 13

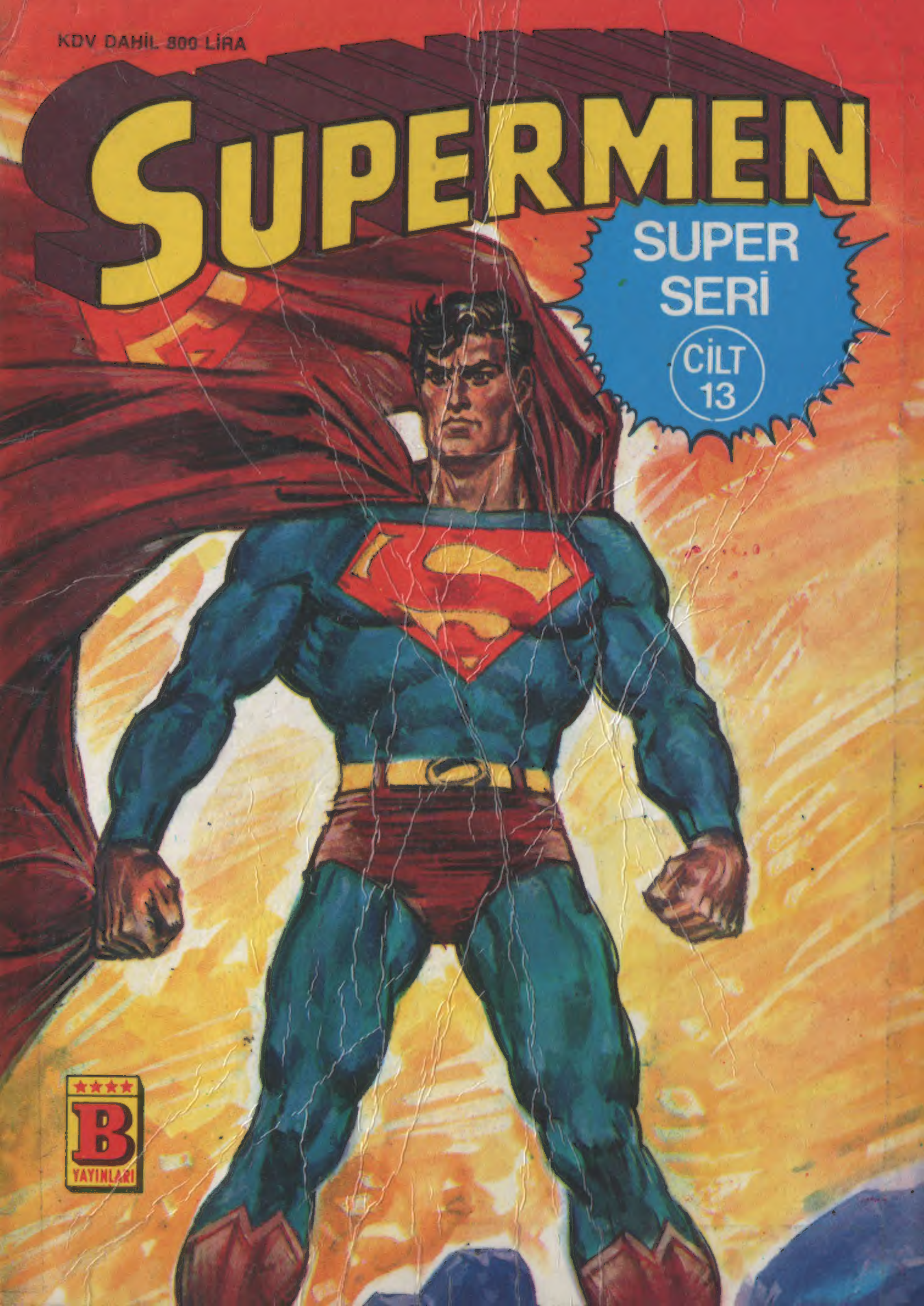

B YAYINLARI

25

Türkiye'de yayın hakkı B YAYINLARI na aittir.
(BAKA-Bilim Kültür Araştırma, Yayıncılık Ltd.Şti.)

SÜPERMEN KURTAR BİZİ!

200 YIL ÖNCE

AMERİKA'NIN ÇOK GENÇ OLDUĞU ÇAĞLARDAYIZ. HERKESİN ORTAK BİR HAYALİ VARDIR... ÖZGÜRLÜK VE BU DÜŞ GERÇEKLEŞMEMİŞTİ...

GÜNÜMÜZDEKİ OTOBANLAR, BENZİN İSTASYONLARI YERİNDE, YEMYEŞİL UZANAN ÇAYIRLAR VE TOPRAK YOLLAR VARDI..

O ZAMANKİ SORUNLAR GERÇEKTEN ÇÖZÜLMESİ GÜÇ SORUNLARDI...

KIRRAK!

WANK!

TAMİR EDEBİLİR MİSİN?

HEMEN OLMAZ ELİZABET... BİR SÜRE BURADA KALMAK ZORUNDAYIZ...

ÜZME CANINI! BELKİ BU KAZA BİLE TANRININ İSTEĞİDİR...

ŞU HARİKA MANZARAYA BAK! BELKİ DE TANRI BANA ŞÖYLE DEMEK İSTEDİ..." YAKOP SMOL, İŞTE YENİ EVİNİ BURADA KURMALISIN!...

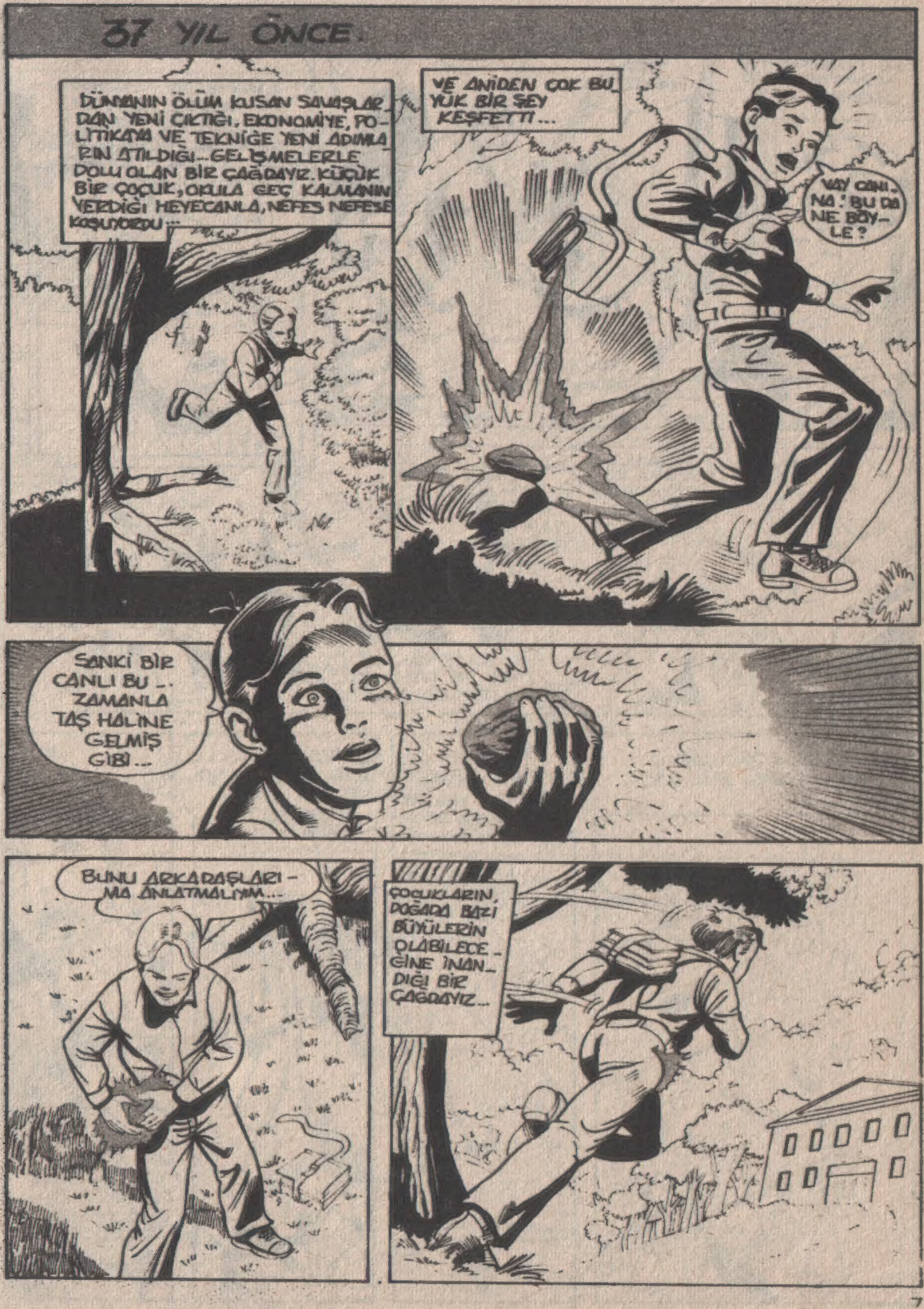
37 YIL ÖNCE.
DÜNYANIN ÖLÜM KUSAN SAVAŞLARDAN YENİ ÇIKTIĞI, EKONOMİYE, POLİTİKAYA VE TEKNİĞE YENİ ADIMLARIN ATILDIĞI... GELİŞMELERLE DOLU OLAN BİR ÇAĞDAYIZ. KÜÇÜK BİR ÇOCUK, OKULA GEÇ KALMANIN VERDİĞİ HEYECANLA, NEFES NEFESE KOŞUYORDU...
VE ANİDEN ÇOK BÜYÜK BİR ŞEY KEŞFETTİ...
VAY CANI... NA! BU DA NE BÖYLE?
SANKİ BİR CANLI BU... ZAMANLA TAŞ HALİNE GELMİŞ GİBİ...
BUNU ARKADAŞLARIMA ANLATMALIYIM...
ÇOCUKLARIN, DOĞADA BAZI BÜYÜLERİN OLABİLECEĞİNE İNANDIĞI BİR ÇAĞDAYIZ...

AMA BU MASALLARA BÜYÜKLERİN İNANMADIĞI BİR ÇAĞDAYIZ...

ORMANDAN OKULA GELİRKEN, ANİDEN BU TAŞI FARKETTİM.

HMM..

FRANKİ SAÇMALIYOR...

FRANKLİN CANSIZ BİR MADDE YAŞIYOR DERSEN BU BİR HAYAL OLUR.. HAYALLER GERÇEKLERLE KARIŞTIRILMAMALIDIR !..

FRANKLİN AKLINI KAÇIRMIŞ.. HA! HA!

ŞU SENİN TAŞI VER DE DANS ETMEYE GİDELİM..

İNSANLARIN ÇOK ÇABUK ALAYA ALINDIĞI BİR ÇAĞDAYIZ...

HA HA HA HA HA HA HA HA HA HA

FRANKİ, NEDEN GAZETEYİ YERDEN KALDIRMIYORSUN ?

BIRAK, BACAKLARIN KENDİ KENDİNE EVE GİDER NASILSA...

YETER!.. GÜNÜN BİRİNDE HAKLI ÇIKTIĞIMI SİZE İSPATLAYACAĞIM...

BUGÜN

RRRINNG

KIŞIN KAYAK YAPMAK TÜM İNSANLARIN HOŞUNA GİDER MUHAKKAK...

AMA HİÇ KİMSE, BAHAR GELİNCE BU KARLARIN ERİYEREK...

...BİR BALÇIK HALİ - NE GELECEĞİNİ DÜŞÜNMEZ...

RRINGG

BU BALÇIĞI ORTADAN KALDIRMAK İÇİN EN GÜZEL YOL, KIZGIN IŞIKLI BAKIŞLARINI KULLANMAK!

BÖYLECE, HERKES NORMAL YAŞAMINA DÖNEBİLİR. AMA BUNLAR UFAK SORUNLAR...

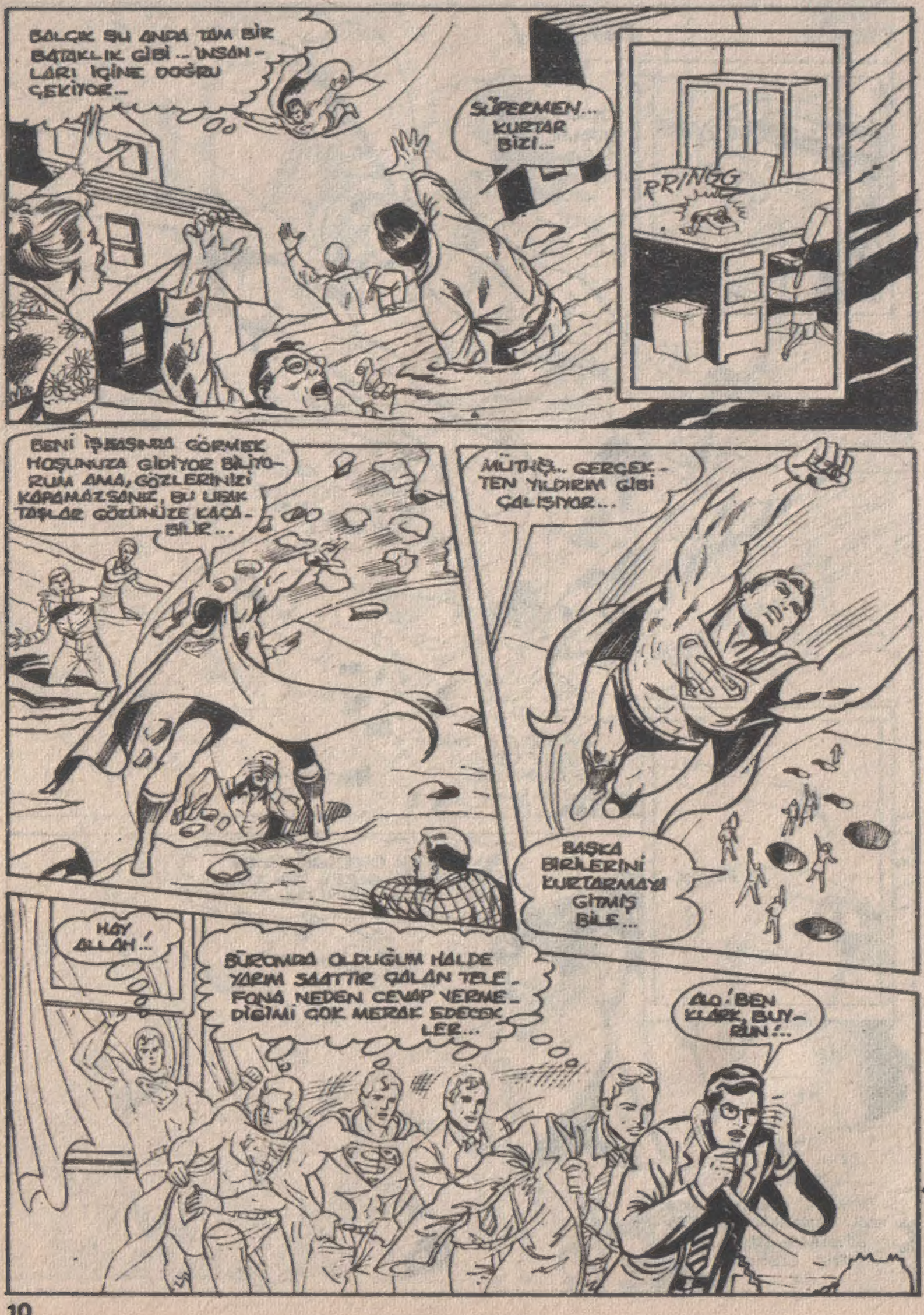
BALÇIK SU ANDA TAM BİR BATAKLIK GİBİ... İNSANLARI İÇİNE DOĞRU ÇEKİYOR...
SÜPERMEN... KURTAR BİZİ...
RRINGG
BENİ İŞBAŞINDA GÖRMEK HOŞUNUZA GİDİYOR BİLİYORUM AMA, GÖZLERİNİZİ KAPAMAZSANIZ, BU UÇAK TAŞLAR GÖZÜNÜZE KAÇABİLİR...
MÜTHİŞ... GERÇEKTEN YILDIRIM GİBİ ÇALIŞIYOR...
BAŞKA BİRİLERİNİ KURTARMAYA GİTMİŞ BİLE...
HAY ALLAH!..
BÜROMDA OLDUĞUM HALDE YARIM SAATTİR ÇALAN TELEFONA NEDEN CEVAP VERMEDİĞİMİ ÇOK MERAK EDECEKLER...
ALO! BEN KLARK, BUYURUN!...

BEN, ÇOCUKLUK ARKADAŞIN CEY ŞAT'IM... SMOLVİL'İN BELE- DİYE BAŞKANI OLDUM...

BU HAFTA SONU, BENİN MİSA- FİR OYUNCU OLARAK KATILA- CAĞIN 200. YILI KUTLAMA TÖ- RENLERİNİ HABER VERMEK İSTEDİM...

BUNU NASIL YAPAR- SIN?

DAHA GELİP GELMEYECE- ĞİMİ SORMA- DAN BANA BAŞ ROLÜ VERMİŞ- SİN...

AMAN KLARK SEN DE... BUNU RED- DETMEK İÇİN BİR BAHANE UYDURU- VER BARİ-

UYDURMAK KOLAY MI SANKİ?-

HAYDİ. CUMA- YA GÖ- RÜŞÜ- RÜZ...

CEY, HİÇ DEĞİŞMEMİŞ. ŞEYTANI BİLE CEBİNDEN ÇIKARTIR...

EVET BAY MİLNER. BANA ANLATTIĞINIZ ŞOVU GÖRDÜM VE ÇOK BEĞEN- DİM...

AMA SORMAK İSTEDİĞİM BİRKAÇ ŞEY VAR...

ŞEHRİMİZİN 200. YILINI KUTLAMA TÖRENLERİNDEKİ ALTIN HEYKELİ KAZANMAK İÇİN HERKES YARIŞ EDİYOR.

BENİ İLGİLENDİREN SMOLVİL'İN PAYINA DÜŞENİ ALMASI SİZİN GİBİ ZENGİNLERE İŞ DÜŞMESİ, DOSTUM.

TABİİ BAY ŞAT! PARA BULMAK İÇİN BANA YARINA KADAR MÜSAADE EDİN!..

HİÇ ÖNEMLİ DEĞİL, SİZİNLE ÇALIŞMAK BİR ZEVK OLACAK...

"SMOLVİL'E HOŞ GELDİNİZ BAY MİLNER..

"SMOLVİL'E HOŞ GELDİNİZ" PÖH.. SÖYLEMEK İSTEDİKLERİMİN HİÇ BİRİNİ ANLATMAMIŞ.. SMOLVİL'İ ÇOK DAHA ÜNLÜ YAPACAK BİR ŞEYLER İSTİYORUM.. SPERBOY'DAN BİLE DAHA ETKİLİ OLMALI..

ŞU APTAL BELEDİYE BAŞKANI DA BU İŞ İÇİN BENDEN PARA İSTİYOR...

SU AN PARAM OLMASA BİLE, SENİN İÇİN PARA KAZANMAK HİÇ DE ZOR BİR ŞEY DEĞİL..

OO... BU ADAM BİR TAŞLA MI KONUŞUYOR...

HEPİNİZ İÇERİ GELİN.' YARDIMINIZA İHTİYACIM VAR...

GELDİK FRANK...

ODAYA GELENLER ASLINDA ÇOK YETENEKLİ İNSANLARDI..AMA BAKIŞLARINDA BİR DONUKLUK VARDI...

FAKAT ŞU ANDA YAPACAKLARI ŞEY ÇOK CANAVARCA BİR OLAYDI...

BAŞKANLARI AYAĞA KALKTI VE HEPSİ-NİN ZEKÂ GÜCÜNÜ...

..TEK NOKTADA TOPLAMAYI SAĞLADI...

DİKKATLERİ HAREKETSİZ DURAN TAŞTAYDI...

ORGANİK OLMAYAN BİR VARLIK YARATIP ONA CAN MI VERİYORLARDI?! KİMBİLİR...

BU ONLARIN BİLDİĞİ BİR SIR. O!..

BENİ Mİ ÇAĞIRDINIZ...

EVET, EDMII! İŞİMİZİ YÜRÜTMEMİZ İÇİN PARAYA İHTİYACIMIZ VAR. BUNU ANCAK SEN BULABİLİRSİN..

BUNU İYİ BİLİRİM...

NE YAZIK Kİ, BİRÇOK İNSAN PARAYA HER ŞEYDEN ÇOK KIYMET VERİR...

SENİN NASIL PARA BULACAĞINI DA BİLİYORUM...

GİT!.

ARABANA BİN VE 703 NUMARALI CADDEYİ BUL.

ORADA ARABADAN İN VE TAM 19 .METRE DOĞUYA YÜRÜ...

ORADA BÜYÜK BİR BAVUL BULACAKSIN..

İSTEDİĞİN ŞEY BU BAVULUN İÇİNDE..

SONRA BAVULU KAPTIĞIN GİBİ GERİ DÖN!

PARANIN ASIL SAHİBİ KİM DİYE DÜŞÜNME...

O ZATEN ARTIK BU PARAYI KULLANAMAYACAK

BU KONUDA SANA SÖZ VERİRİM.

AMA PARAYI KULLANMAK İSTEYEN BAŞKALARI DA VARDI...

PARAYI GETİRECEK KİŞİDEN HABER YOK DEMEK? KAÇMIŞ OLABİLİR Mİ?

ÜSTELİK PARAYI TESLİM ALACAĞI YER HİÇ DİKKAT ÇEKMEYECEK KADAR ISSIZ..

BU BİNADA DİNLEME CİHAZLARI OLMALI.. VE KONUŞTUĞUMUZ HER ŞEYİ DİNLİYORLAR..

"GİZLİ BİR HAT" HA?.. BUNLARIN HİÇBİRİ BENİ İLGİLENDİRMEZ PERKINS...

BEN PARAMI GERİ İSTİYORUM...

METROPOLİS ŞEHRİNDEKİ, GALAKSİ STUDYOSUNDA HER ŞEY TERS GİDİYORDU...

ÇOK KOMİK DOĞRUSU..

DAILY PLANET

WGBS

BURADA MÜDÜR BEN MİYİM YOKSA SİZ Mİ?

M. EDGE

İKİ MUHABİRİMİZİN BİRDEN İZİN İSTEMESİ BİZİM İÇİN NE DEMEKTİR BİLİYOR MUSUNUZ.. HEM DE APTALCA BİR FESTİVALE KATILMAK İÇİN..

AMA BAY EDGE.. BU FESTİVAL SÜPERBOY'UN DOĞUM YERİ SMOLVİL'DE YAPILIYOR..

HEM BU FESTİVAL BİZİM İÇİN İYİ BİR HABER KAYNAĞI OLABİLİR...

LAF... BİZİM DÜNYAYI SARSACAK HABERLERE İHTİYACIMIZ VAR...

EDGE... SANIRIM BU İŞİN BİR YARARI DAHA OLACAK..

O CİNARDA BİR GANGSTER ÖLÜ BULUNMUŞ. BU TAM BİR GETE SAVAŞI DEMEKTİR....

O DA NE? SÜPER KULAKLARIM, SÜPERMENE İHTİYAÇ DUYULDUĞUNU SÖYLÜYOR..

KLARK VE LANA O BÖLGEDE OLURLAR. SA İYİ HABERLER YAKALARIZ...

TAMAM PERİ... SORUMLULUK SANA AİT. KENT... CEHENNEME KADAR YOLUN VAR...
NİYE?
AMA PERİ İKİ MUHABİRE İHTİYAÇ OLDUĞUNU SÖYLEMEDİ Mİ? BEN NE OLACAĞIM?
BIRAK DA SÖZÜMÜ BİTİREYİM... SEN DE GANGSTERLER SAVAŞI HAKKINDA BİLGİ TOPLAYACAKSIN...
KENT.'SİZ TÖRENİ İZLEYECEKSİNİZ KENT...
NEREYE GİTTİ BU ADAM?
BELKİ GANGSTERLERİN İŞİNİ BANA VERMENİZE SİNİRLENMİŞTİR...
ZAVALLI LANA! BENİM, GANGSTER SAVAŞININ TAM İÇİNE GİTTİĞİMİ BİLSE, KİMBİLİR NE ŞAŞARDI...
ARABİSTAN BAŞBAKANI BUGÜN B.M. ÖNÜNDE BİR KONUŞMA YAPACAKTI. TERÖRİSTLER ONA BİR SUİKAST DÜZENLEYEBİLİRLER...

NEW YORK POLİSİNİN TELSİZLERİNDEN DUYDUĞUMA GÖRE, BAŞBAKAN BİRLEŞMİŞ MİLLETLER BİNASINA DOĞRU GİDİYORMUŞ..

ÇOK GENİŞ GÜVENLİK TEDBİRLERİ ALINMIŞ AMA GENE DE, BÜTÜN CADDELERİ DEN GEÇENLERİ ARAŞTIRMAZLAR Mİ..

İŞTE.. ŞU MU NÜSÜS ŞÜPHELİ!

ARABANIN İÇİNDE BİR MAHALLEYİ HAVAYA UÇURACAK KADAR PATLAYICI MADDE VAR...

DİNAMİT

ADAMIN YÜZÜNE BAKILIRSA, ÖLÜME DOĞRU GİDİYOR..

AHH!

SON DURAĞA GELDİK, ARABADAN İNEBİLİRSİN!..

ÇABUK! ŞUNU TUTUK LAYIN!..

SKREEEE

BÖYLECE ARABA KİMSEYE ZARAR VERMİYECEK KADAR YÜKSEKTE PATLADI...

TANRI SENİ KORUSUN SÜPERMEN.

BUGÜNÜN ANISI OLARAK ŞU AYNAYI KABUL EDİN LÜTFEN...

BEN ARABAYI UZAKLAŞTIRAYIM...

BÖYLE BİR ADAM İÇİN TÜM PETROL KUYULARIMI SEVE SEVE FEDA EDERDİM...

ŞURAYA BAK... BU İŞİ NASIL BAŞARIYORSUN KLARK?!

DAILY Ø PLANET
SÜPERMEN BİRLEŞMİŞ MİLLETLER DİPLOMATLARINI KURTARDI..

SÜPERMEN'İN YAPTIKLARINI ANINDA HABER ALIYORSUN. TELEVİZYONDA, RADYODA, GAZETEDE, HEP BU DURUM BÖYLE...

HERŞEYİ ÖNCE BANA HABER VERİYOR DA ONDAN...

YALANCI.. BEN DE SUPİ'Yİ SENİN KADAR TANIYORUM..

NEDEN BUNLARI GELİP DE BANA ANLATMIYOR?

SUPERBOY'UN YURDU SMALVİLE HOŞ GELDİNİZ.!

BELKİ DE KADINLARI EV İŞLERİNDE GÖRMEKTEN HOŞLANIYOR.. HA! HA! HA!..

TIPKİ EDGE GİBİ DESENE!

SÜPERMEN 'DE GERGEĞİN FARKINDA. BEDENSEL GÜCÜ ÇOK OLANLAR YETENEKLERİNİ KULLANIYORLARMIŞ!

LUİZ VE SEN BUNU YILLARDAN BERİ İSPATLADINIZ..

HEY, İŞTE TÖREN ÇADIRI BURASI. "BAY POLİTİKA" İLE NEREDE BULUŞACAKSINIZ?

ŞU BELEDİYE BAŞKANI COYŞAT'TAN' MI SÖZ EDİYORSUN?

ONA KARŞI BİRAZ SAYGILI OL!..

ONU OKULDAYKEN SINIF BAŞKANI SEÇTİĞİMİZ GÜNDEN BERİ HEP BELEDİYE BAŞKANI OLMAK İSTERDİ...

DOĞRU YA.. HER ZAMAN SAYGIDEĞER VE SEMPATİK BİR İNSANDI...

İŞTE ŞURADA BOŞ YERİ VAR...

SÜPERMEN DE GELMİŞ Mİ DİR DERSİN ?

KUŞKUSUZ...

SENİN GÜCÜNDEN KUŞKUMUZ YOK EDİM II !

BU PARAYA ÇOK ACELE İHTİYACIMIZ VAR...

GÜCÜMÜZÜ TÜM İNSANLARA İSPATLAMAK İSTİYORUM...

BİZİM GÜÇÜMÜZ SENSİN EDİM II !

YALNIZ SEN...

ÜZÜLME! ARZU ETTİĞİN TÜM TANITMA YOLLARINI DENEYECEĞİM...
BU BENİM TEK AMACIM...
ASLA VAZ GEÇMEYECEĞİM...
GÖRÜNMEZ ENERJİ DALGASI HALİNE GİREN EDİM İL ÇADIRDAN ÇIKARAK...
ÇEVREDEKİ İNSANLARI ETKİSİ ALTINA ALDI...
VE ANİDEN...
HEY, MİLLET! GELİN! BURAYA GELİN!
İLGİNÇ BİR GÖSTERİ BU
NELER OLUYOR KLARK? GİDİP BİR BAKALIM...
KLARKİ. HEY, KLARKİ...
MERHABA COY! NASILSIN?
LANA! KLARK!

NELER YAPIYORSUN PETE? NEDEN HIÇ TELEFON ETMİYORSUN?

BİLDİĞİN GİBİ HEP AYNI ŞEYLERLE UĞRAŞIYORUZ...

LANA SEVGİLİM GÜNDEN GÜNE DAHA DA GÜZELLEŞİYORSUN!

SENİ YALANCI SENİ!..

ŞURADA İLGİNÇ BİR ŞEYLER VAR GALİBA...

GELİN GİDİP BİR BAKALIM...

ÇOK GARİP... HAVADA ÖYLE BİR ENERJİ VAR Kİ... TÜM HALKI ÇADIRA DOĞRU ÇEKİYOR...

BUGÜN KAFAM ÇOK KARIŞIK...

ŞU ADAM, ÇADIRA GİRMEK İÇİN NEDEN BU KADAR ACELE EDİYOR ACABA?

RÖNTKEN BAKIŞLARIMI KULLANSAM İYİ OLACAK...

EVET YA! CEBİNDE BİR TABANCA VARMIŞ...

HAYDİ ÇOCUKLAR! ÖNCE GİDEN, GERİDE KALANLARA BİRŞEY ISMARLAYACAK...

İYİ FİKİR! HAYDİ!

GÜZEL... BEN BU KARGAŞADA GERİDE KALIP KİMLİK DEĞİŞTİREBİLİRİM...

DEFOLUN BURADAN!

DİKKAT EDİN, SALDIRIYOR..

BURADA BAŞKAN KİM?

BENİM! SİZ DE LÜTFEN HERKES GİBİ DIŞARIDA BEKLEYİN...

ÜSTELİK BİLET ALMADINIZ MI?

İŞTE BİLETİM..

BİZİM ŞEFİN SANA SAYDIĞI PARALARLA BÜTÜN CADDEYİ SATIN ALABİLİRİZ...

AH!
TA..TABAN-
CA DONDU...
KİM ?
KİM OLABİLİR
DÜŞÜN
BAKALIM !
AMA... BAY SÜPERMEN !
BEN SADECE ŞAKA YAPI-
YORDUM, HER ŞEYİ UNUTA-
LIM, NE DERSİNİZ ?
YUPPİİİ...
SÜPERMEN ADA-
MIN SİLÂHINI
DÜŞÜR-
DÜ...
AMAN TANRIM!
BU DA NE ?

ENET.. TÜM HALKI BURAYA TOPLAYAN ENERJİ KAYNAĞI DEMEK BUYMUŞ..

ÖYLE DURMA SÜPERMEN! ŞU DEVE BİR ŞEYLER YAP..

KORKMA CANIM! EDM II YALNIZCA GÜCÜNÜ GÖSTERMEK İSTİYOR..

HUHH!

BIRAK BENİ LÜTFEN!

ONU YAKALAMAK KOLAY..

ÇEK ELİNİ ONDAN!..

İNANILMAZ BİR GÜCÜ VAR...

AMA BEN DE..

ONDAN GÜÇSÜZ SAYILMAM...

UNGH!

BİRKAÇ DAKİKA HERKES SESSİZ VE HAREKETSİZ KALDI. BU KNASİYA BİR SAVAŞTAN ÖNCEKİ ÖLÜM SESSİZLİĞİ İDİ..

VE SONRA ..

EDİM II! EMREDİYORUM, DUR!

BIRAK ONU VE DERHAL!...

TAŞ HALİNE DÖN!..

İŞTE, GÖRDÜNÜZ MÜ?

BUNUN BİR AÇIKLAMASI YOK MU?

DOĞRUSU ÇOK ŞAŞIRDIM...

YANILMIYORSAM, BU NORMAL BİR TAŞ...

YAPISI AÇISINDAN ÖYLE SÜPERMEN!

YILLAR ÖNCE ONU BULDUĞUM ZAMAN İÇİNDEKİ GÜCÜ SEZMİŞTİM. AMA BU GÜCÜ NASIL DIŞARI ÇIKARACAĞIMI BİLMİYORDUM

SEZGİLERİM ÇÖZÜMÜN KENDİ BEYNİMDE OLDUĞUNU SÖYLÜYORDU. BEYNİMİZİN YALNIZCA %0 /0 LUK BÖLÜMÜNÜ KULLANABİLİYORDUK..

ASRIN DEHASI BİLGİSAYARLAR İLE İSTEDİĞİ GİBİ OYNUYOR...

BIKIP USANMADAN, BU TAŞIN SIRRINI ARAŞTIRMAYA BAŞLADIM..

BEYİN

BİRKAÇ AY SONRA YEPYENİ BİR ŞEY ÖĞRENDİM. BAZI İNSANLAR BELLİ KONULARDA BİR DEHA GİBİ İLERİ OLUYORLAR AMA BU İNSANLAR DİĞER KONULARDA ÇOK GERİ KALIYORLAR..

BU TEZİMİN DOĞRU OLDUĞUNU PSİKOLOGLAR DA KABUL ETMİŞTİ..

EVET BAY MİLNIR... DEHA OLDUKLARI KONULARDA MÜTHİŞ GÜÇLÜLER...

VE BU ARADA TELEPATİ YETENEKLERİ DE VAR...

BU KONUYU DAHA ÇOK ARAŞTIRMAYA KABAR VERDİM. ZİYARET ETTİĞİM BİR CENÇ BİLGİSAYAR PROGRAMLANMASI KONUSUNDA BİR DEHAYDI... AMA PABUÇLARINI BİLE KENDİ GİYEMİYORDU...

AYLARCA SÜREN ARAŞTIRMALARIM SONUNDA, DOĞA ÜSTÜ GÜÇLERİ BULUNAN BİR GRUP TOPLAMAYI BAŞARDIM..

SONUNDA HEDEFİMİZE ULAŞMIŞTIK...

EDİM II'NİN DOĞUŞU..

O, BU TAŞIN İÇİNDE YAŞIYOR VE ONU YALNIZCA BİZ ÇAĞIRABİLİRİZ..

İNANILMAZ BİR ŞEY BU..

BU YETENEĞİNİZ BİLİM ADAMLARININ ÇOK İLGİSİNİ ÇEKECEKTİR...

BENCE DE ÖYLE, AMA HİÇ KİMSE BİZİ CİDDİYE ALMIYOR.

ÇEKİLİN LÜTFEN YOL AÇIN!..

PEK GEÇ KALDIK. SAYILMAZ DEĞİL Mİ LANA...

EDGE, BURADA NELER OLDUĞUNU BİR DUYSA, ASLA İNANMAZDI...

SONUNDA EDIM II'Yİ DÜNYAYA TANITABİLECEĞİM..

BEN LANA... SUPERBOY'UN MEMLEKETİNDEN SESLENİYORUM..

BÖYLESİNE DEĞERLİ BİR KİŞİ YETİŞTİRDİĞİ İÇİN, BU ŞEHİR BÜYÜK GURUR DUYMAKTADIR...

BURADA DAHA NE KADAR KALACAKSIN SÜPERMEN...

GEREKTİĞİ KADAR LANA!..

BU APTALCA RÖPORTAJ HER ŞEYİ ALT ÜST ETTİ... EDIM II'DEN YARDIM İSTEYECEĞİM..

SİMDİLİK PANAYIRDAN UZAKLAŞALIM..

SİMDİ PROFESÖR LEVİS LANG VE EŞİNİN EVİNDEYİZ...

ONU NEDEN DAVET ETMEDİĞİNİ ANLAMIYORUM...

BİZ ARAYA GELMEYİ ÇOK İSTEDİĞİMİ BİLİYORDUN LANA...

AMA ANNE, SÜPERMEN'İN BİZİM EVDE YEMEK YEMEKTEN ÇOK DAHA ÖNEMLİ İŞLERİ VARDIR...

SENİ KIRMAZDI... ÇAĞIRSAN MUTLAKA GELİRDİ... EMİNİM...

SİZ NE DERSİNİZ ÇOCUKLAR?

O, SANA "GEREKTİĞİ KADAR" KALACAĞINI SÖYLEMİŞTİ...

GERÇEKTEN SÜPER BİR İNSAN O... AMA...

BİZİM İÇİN ESKİ BİR DOST SAYILIR...

DEĞİL Mİ KLARK?

ÇOK DOĞRU PETE...

KLARK'A NE OLDU? SANKİ ONUN SÜPERMEN OLDUĞUNU BİLMİYORMUŞUM GİBİ DAVRANIYOR...

BİRKAÇ GÜN SONRA FESTİVAL HAZIRLIKLARI ESNASINDA...

SMOLVİL'İN KURUCUSU BAY SMOL'UN AYNISI OLDUN KLARK...

GERÇEKTEN ÇOK BENZEDİN!

TEŞEKKÜRLER LANA! HER ŞEY HAZIR MI?

ELBETTE! SÜPERMEN'İ GÖREN OLDU MU? ONUNLA KONUŞMAK İSTİYORUM...

SAÇMALAMA.. ONU KİM GÖRDÜ Kİ...

HAYRET...

KLARK KİŞİLİĞİNİ GİZLEMEK İÇİN ÇOK BÜYÜK BİR ÇABA SARFEDİYOR. BU ÇOK GARİP...

TAMAM TAMAM... ONU BURADA BULACAK DEĞİLDİM YA..

HOŞÇA KALIN!

BEN DE GİTMEK ZORUNDAYIM...

GÜLE GÜLE! SONRA GÖRÜŞÜRÜZ...

HEP SAKAL TAKSAN HİÇ DE FENA DURMUYOR KLARK!

SANA ÇOK YAKIŞTI..

SAKAL MI BIRAKAYIM YANİ?

BUNA İMKÂN YOK TABİT..

SENİN SAKALIN ÇIKMAZ KI...

YANİ TAKMA SAKAL KULLANAYIM, HA?!

NE OLUYOR BU KLARK'A SAKAL BIRAKMAKTAN SÖZ EDİYOR, ÇIKMAYA CAĞINI BİLDİĞİ HALDE...

HER NEYSE... BİR DAHA ÇİZME GİYMEYECEĞİM..

SANKİ CENDEREDEYMİŞİM GİBİ...

EYVAH!

BANG!

KLARK!

CRASH!

HAYRET... YÜZÜME BİR ŞEY OLMADI.. OYSA PAR-ÇALANDIĞINI SANMIŞTIM.

EVET YA... ÇOK ŞANSLISIN!..

BU ARADA..

AMA BAY EDGE'SÜ-PERMEN'İN NEREDİ OL-DUĞUNU BİLMİYORUM Kİ...

ONU DERHAL BULUN LANA! BURADA BİR YANGIN ÇIKTI... İTFAİYE HİÇBİR ŞEY YAPAMIYOR...

BELKİ BAŞ-KA YERE YAR-DIMA GİT-MİŞTİR..

AMA NEREYE?

ENDONEZYADA DEV BİR DALGA KA-BARMIŞ. JAPONYA'DA BİR VOLKAN PATLAMIŞ. KUZEY DENİZİNDE BİR JET DÜŞMÜŞ... HERYERDE ONA İHTİYAÇ VAR...

SÖYLEDİM SİZE EĞER ONU GÖRÜRSEM...

TAMAM... BİR ŞEY DAHA VAR... TÖREN BİTER BİTMEZ KLARK'LA BİRLİKTE BURAYA DÖN!

BİR DAHA DA İKİNİZ BİRLİKTE İZİN İSTERSENİZ, YEMİN EDERİM SİZİ KOVARIM..

VE SAHNE HAZIRLIKLARI...

YAKOB! LÜTFEN LAMBAYI BİRAZ GEKER MİSİN?

TABİİ...

ONA DOKUNMAYIN, ÇOK SICAK...

NE?

İYİ MİSİN KLARK..?

ELBETTE.

HİÇBİR ŞEY OLMADI...

AMA LAMBA ATEŞ GİBİYDİ... BUNDAN EMİNİM..

BEN DE EMİNİM AMA NEDEN ELİM YANMADI PEKİ?

BU SIRADA HALK SAHNENİN ÇEVRESİNDE TOPLANMIŞTI BİLE...

SMOLVİL'İN 200 YIL ÖNCE KURULUŞU SAHNELE-NECEKTİ..

OFF, YA-. KOB... ŞİMDİ NE YAPACA-ĞIZ ?

ÜZÜLME ELİZABET. BU TEKERLEĞİN KIRILMASI, BELKİ DE TANRININ BİZE BİR MESAJIDIR.. BURA-SI BİZİM YURDUMUZ OLSUN...

.. VE BÖYLECE SMOLVİL KENTİ KURULMUŞ OLDU...

NELER OLUYOR ?

BRAKKA

HERKES BENİ DİNLE-SİN !..

HİÇ KİMSE BİZE KARŞI KOYMAYA KAL-KIŞMA-SIN...

KAMERAYI ÇEVİR VE OLAYI ÇEK CERİ !..

FİLM ÇEMEK DE YASAK !..

RA TA TA TA

AHH!

TANRIM!

ÖNEMLİ DEĞİL PETE.. UFAK BİR YA-RA...

YARDIM ÇAĞIRA-BİLİR Mİ-SİN?

YARDIM HA...

KLARK'A NE OLDU BÖYLE? NEDEN AP-TAL APTAL BAKINI-YOR?

BİZİ DİNLEYİN! YALNIZCA MİLNER'I İSTİYORUZ... ONU VERİRSENİZ KİM-SENİN BURNU Bİ-LE KANAMAZ!

SENDEN BAŞKA KİMSE-NİN BURNU KA-NAMAYACAK.

WOK

BUNU SEN İSTE-DİN DOSTUM...

BRAKKA

ÇABUK YERE YATIN...

İMDAT!

ÇABUK KAÇIN!..

TZING

VIP

NEE?

ŞPANG

KURŞUN GÖĞSÜMDEN SEKTİ AMA VÜCUDUMA GİRMEDİ...

KLARK, KOSTÜMLERİN ALTINDAKİ SÜPERMEN ELBİSESİ, KURŞUNUN YIRTTIĞI YERDEN GÖZÜKÜYOR..

KLARK DA HERKES GİBİ ŞAŞKINDI..

SİZİ UYARIYORUM İSTEDİĞİMİZ SİZLER DEĞİLSİNİZ.

MİLNİR NEREDE?

ANNE! NEDEN SÜPERMEN BİZİ KURTARMAYA GELMİYOR?

BİLMİYORUM BİLİ..!

İŞE BAK... SÜPERMEN HÂLÂ BİRŞEYLER YAPMIYOR..

DAHA SONRA

DURUN!

BENİ İSTİYORSU-NUZ... KABUL. AMA ŞARTLARIM VAR.

BUNDAN SONRA YALNIZ BENİM DEDİĞİM OLACAK...

SANA GÜNÜNÜ GÖSTERECEĞİM...

EDİM II !..

YAKALA ONU !..

BAŞKA, ŞANSINI DENEMEK İSTEYEN VAR MI ?

ANNE ! NEDEN SÜPERMEN BİZİ KURTARMIYOR..

BİLİ, LÜTFEN, SUS

NE?

EDİM II. 'SÖZÜMÜ KESTİĞİ İÇİN ŞUNU CEZALANDIR..

ANNE !...

ANNE! LÜTFEN SÜPERMEN'İ ÇAĞIR! BENİ BU DEVİN ELLERİNDEN KURTARSIN!

SÜPERMEN ARTIK KALMADI! YA SEN SESİNİ KESERSİN, YA DA SENİN İÇİN DAHA KÖTÜ OLUR...

HAYIR!

LÜTFEN! O DAHA BİR ÇOCUK! YALVARIRIM ONU BIRAKIN!

KADIN HAKLI MİLNIR! ÇOCUKLARA GÜCÜN YETİYOR SENİN!..

YOKSA EDİM II SENİNLE Mİ UĞRAŞSIN İSTİYORSUN?

PEKİ, KABUL SENİNLE DE İLGİLENECEK...

SENİNLE DİĞER GÜCÜ İLE İLGİLENECEK..

EDİM II, BEYİN GÜCÜ İLE, SENİ MAHVEDEBİLİR...

EEEYAGHHH!

BU ARADA BAYAN RAHAT DURMUYOR GALİBA EDİM !!...

ONU BİRAZ SAKİNLEŞTİR İSTERSEN.

SÜPERMEN NEDEN HALÂ GELMEDİ. CİMİ OLSUN'IN ONU ÇAĞIRMASI GEREKİRDİ...

YAHHHH!

ONUNLA İLİŞKİ KURAMAZSAM...

ŞŞŞT! BU DEVİN GİZLİ BİR GÜCÜ VARMIŞ. DUYDUĞUMA GÖRE SÜPERMEN'İ DE O YOK ETMİŞ...

İMKANSIZ, HİÇ KİMSE SÜPERMEN'İ YENEMEZ..HİÇ KİMSE.

İSTELİK KURŞUN BİLE BİR ŞEY YAPMADI..

ULU TANRIM... KOSTÜMÜN ALTINDAKİ ELBİSE..ŞİMDİ NELER OLDUĞUNU ANLIYORUM...

BİR DAKİKA, KIRILAN AYNA ... KIZGIN LAMBA ..HİÇ BİRİSİ BANA ACI VERMEMİŞTİ..!

SÜPERMEN, DEV'E YENİLECEĞİNİ ANLAYIN-CA TÜM GÜÇLERİNİ BANA NAKLETMİŞ OLMALI

HEPİNİZ BENİ DİNLEYİN.. SÜPERMEN SİZİ YOLDA BIRAKMADI...

SÜPERMEN HER AN SİZE YARDIM EDE-BİLİR..

AMA ŞU AN KENDİSİ BU-RADA OLMADIĞI İÇİN...

KENDİ GÖREVLE-RİNİ BANA DEVRET-Tİ...

TANRIM - HİÇ - BİR ŞEY ANLAMI - YORUM...

OH, TANRIYA ŞÜKÜR!

İMKÂNSIZ! İMKÂNSIZ BİR ŞEY BU...

EDİM II, BİZE SÜPERMENİ DURDURDUĞUNU SÖYLEMİŞTİ...

YERYÜZÜNDEKİ İYİ İNSANLAR VAR OLDUKÇA MUT-LAKA BİR SÜPERMEN ÇIKA-CAKTIR...

SÜPERMEN'İ MÜM-KÜN OLDUĞUNCA İYİ TEM-SİL ETMEYE ÇALI-ŞACAĞIM.

YAŞASIN, SÜPERMEN GERİ GELDİ...

EDİM II..! YOK ET ONU!..

THUD

KLARK KENT, SÜPERMEN OLDUĞUNU BİLMEK-SİZİN, ONU EN İYİ ŞEKİLDE TEMSİL EDEBİLME ÇABASIN-DAYDI...

LUDUN ÇADIRI

TRAPEZ CAMBAZLARI

SICAK HAMBURGER

KORKUNÇ SAVAŞTAN SONRA BÜYÜK BİR ZAFER KAZANILMIŞTI..

AMA O DA NE?

YALNIZCA ADALE GÜCÜ, BU DEVİ YENMEME YETMEYECEK..TAKTİĞİMİ DEĞİŞTİRMELİYİM...

ŞURADA DURAN YEDİ KİŞİ, BU DEVİN GÜÇ KAYNAĞI...

O HALDE ÖNCELİKLE ONLARI...

ETKİSİZ HALE GETİRMELİYİM...

ZOOB

SÜPER TİTREŞİM DALGALARI, ONLARI SAF DIŞI BIRAKMAYA YETER...

BAŞARDIM EDİM II YENİDEN CANSIZ BİR TAŞ HALİNE GELİYOR...

BÖYLECE BENİM BEYNİMDEKİ ETKİSİ DE ORTADAN KALKTI...

EDİM II ! SÜPERMEN OLDUĞUMU UNUTTURDU ANLAŞILAN..

SONSUZA KADAR

ELVEDA EDİM II ..

DAHA SONRA

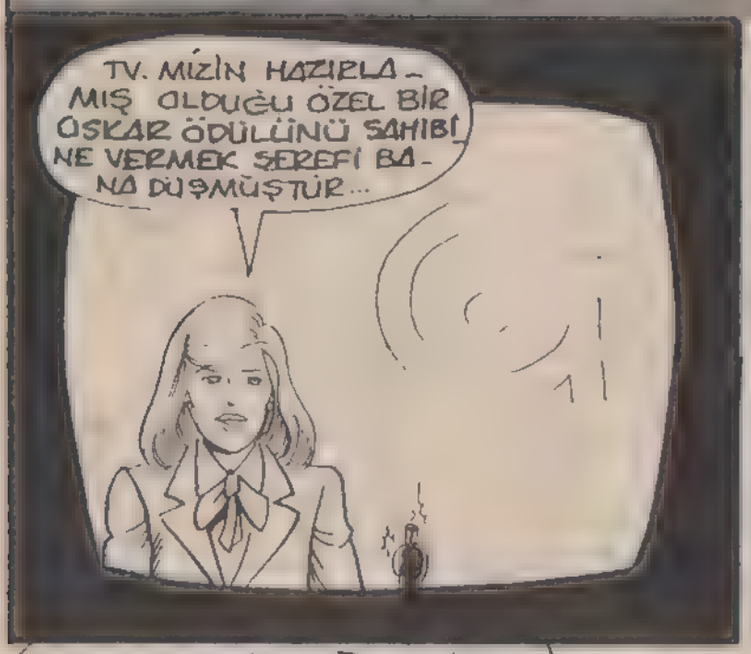

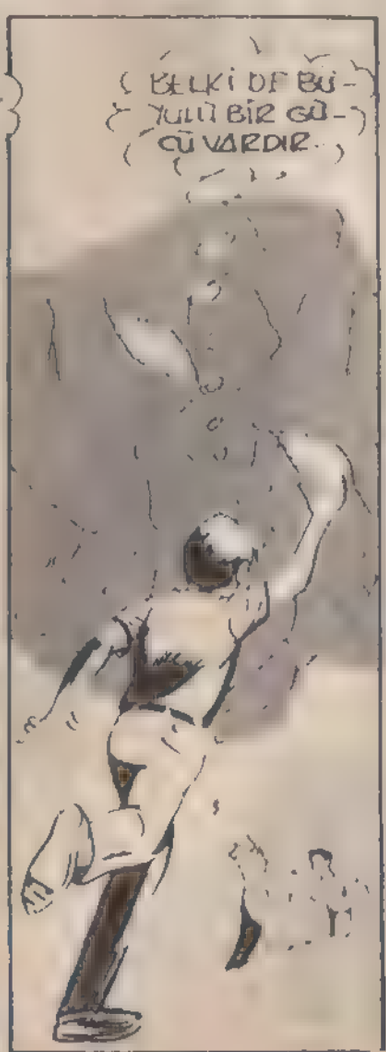

BU MACERANIN SONU

BÜYÜNÜN GÜCÜ

METROPOLİS'İN TENHA SEMLERİNDEN BİRİNDE, ESRARENGİZ BİR DÜKKAN...

DOKTOR MİSTİR! ANTİKA EŞYALAR ALIM SATIMI...

MİSTİR! SİZE SÜPERMEN'E AİT BAZI EŞYALAR GETİRDİM!

HAH! GEREKLİ OLAN ŞEYLERİ GETİRDİYSENİZ ÇOK SEVİNECEĞİM!

BU ONUN AYAK İZİ!.. BU BALONU DA SİRKTEKİ BİR ÇOCUK İÇİN ŞİŞİRMİŞTİ. İÇİNDE ONUN NEFESİ VAR.

ÇOK İLGİNÇ!

BİR KÖMÜR PARÇASI! KIZGIN IŞINLI BAKIŞLARI İLE ERİTMİŞTİ. VE DONDURUCU BAKIŞLARI İLE MEYDANA GETİRDİĞİ BUZ PARÇASI!

BUNLAR DAHA İLGİNÇ...

ATEŞ, SU, HAVA VE DÜNYA... SÜPERMEN'İN GÜCÜNÜN KAYNAKLANDIĞI DÖRT ELEMENTDİR. AMA ONUN ÖZELLİKLERİNİ İÇEREN BAŞKA BİR ŞEYLERE DAHA İHTİYACIMIZ VAR!

BUNA NE DERSİN?..

SÜPERMEN'İN ELEKTROSU! BEYİN DALGALARININ FREKANSLARI. BİR DENEY İÇİN BUNLARI ÖLÇMÜŞLERDİ. ENSTİTÜDEN ÇALDIM!

İŞTE BUNA İHTİYACIMIZ VARDI! ARTIK BAŞLAYABİLİRİZ!

SUSUN! BU TÖRENİ HİÇBİRİNİZ KESMEYECEKSİNİZ!..

LUZİFİR... MERİSTO... ZATANAS! YANIMA GELİN YÜCE RUHLAR!

BU VUDU BEBEK SAYESİNDE, ONU ÖLDÜRECEĞİM, UZAYDAKİ KARANLIK KİŞİLERE SÖZ VERDİM!..

VUDU MU?.. BÖYLE BİR ŞEYE KİM İNANIR KI?.

YANİ, BU KUKLANIN BİR YERİNE İĞNE BATIRILDIĞINDA, SÜPERMEN DE AYNI ACIYIMI DUYACAK?

SÜPERMEN'İ ÖLDÜRMEK İÇİN KORKUNÇ BİR BÜYÜ HAZIRLANMIŞTI SİHİRLİ BİR KUKLA YOLUYLA DÜNYAMIZA...

BU HOKUS POKUS DA, NE DEMEK OLUYOR?..

BÜYÜCÜ SÜPERMEN'İ ELE GEÇİRMEMİZE YARDIMCI OLACAK..!

BU BÜYÜ BAŞARILI OLACAK MI MİSTİR? SÜPERMEN İLE HESAPLAŞMAK İÇİN SABIRSIZLANIYORUM!

BEN BEŞ YIL HAPİS YATTIM!..

BEN DÖRT YILDIR İÇERDEYİM SÜPERMEN'İN YÜZÜNDEN!

DÜŞÜNDÜĞÜM ŞEY YALNIZCA ONUNLA HESAPLAŞMAK DEĞİL. ÇOK MÜTHİŞ BİR PLÂNIM VAR!..

BÜYÜMÜN GÜCÜNDEN KUŞKUNUZ MU VAR?..

SÜPERMEN'İNDE, TIPKI BU BEBEK GİBİ AVUCUMUN İÇİNDE OLDUĞUNU İSPATLAYACAĞIM!

..KÖTÜLÜK ETMEK İSTENİLMEKTEYDİ... BU ŞEYTANİ BİR PLANDI...

YIKILACAK BİR BİNANIN ÖNÜNDEYİZ.

BU SAHADA METROPOLİS KENTİ İÇİN HASTAHANE YAPILACAKTIR...

VE SÜPERMEN, BİNAYI YIKTIĞI ANDA, İNŞAATA BAŞLAYABİLİRİZ...

İLK YUMRUKTAN SONRA...

NELER OLUYOR? DUVAR BU DARBEYLE YIKILMALIYDI... AMA HİÇBİR ŞEY OLMADI...

KEŞKE SÜPERMEN YANITINI BİLEBİLSEYDİ...

GÖRDÜNÜZ MÜ? BÜYÜLÜ İĞNE, KUKLANIN KOLUNA BATIRILDIĞI ANDA, ONUN DA GÜCÜ AZALDI...

EVET YA! BAŞARDIN!..

AKLIM ALMIYOR! AY'I BİLE YÖRÜNGEDEN ÇIKARTACAK KADAR GÜÇLÜYKEN BİR DUVARI YIKAMIYORUM.

NEYSE...

ÖYLE BİR GİRDAP YARATIRIM Kİ HERŞEY BİRBİRİNE GİRER.

RRRRRRR

HEY! SÜPERMEN BÜYÜK BİR FIRTINA YARATTI! FIRTINA ESKİ BİNAYI YERLEBİR EDİYOR...

HER DEFASINDA YENİ BİR TUR İLE, FIRTINAYI GÜÇLENDİRİYOR!

NE OLDU ACABA? YOKSA GÜNEŞE Mİ BİR ŞEY OLDU?

ANCAK O ZAMAN GÜCÜM AZALABİLİR...

SÜPERMEN, YALNIZCA SARI GÜNEŞ'İN IŞINLARI ALTINDA GÜÇ KAZANMAKTAYDI.

BU ARADA...

HEPİMİZE GERÇEĞİ İSPATLADINIZ. ÖYLEYSE DERHAL DEV BİR İĞNE BULUP, SÜPERMEN'İ ÖLDÜRÜN!

BU KADARI BANA YETMEZ. BİZE YAPTIKLARININ HEPSİNİ, TEK TEK ÖDEMELİ...

ÖCÜMÜZÜ ALMALIYIZ!.. DAHA GÜÇLÜ BİRİSİ KARŞISINDA ÇARESİZ KALMAK NE DEMEK BUNU HİSSETMELİ!

EVET YA!.. ÖNCE KORKU NEDİR TATMALI, DAHA SONRA ÖLMELİ!

VE ERTESİ GÜN...

İŞTE ORADA UÇUYOR MİSTİR! ŞİMDİ NE OLACAK?

BEKLE BAKALIM!

İĞNE ONUN GÜCÜNÜ YOK EDECEK VE O DA, BU KUKLA GİBİ YERE DÜŞECEK!

O SIRADA YUKARIDA...

SÜPER GÜCÜME TAM KAVUŞMUŞTUM Kİ, BU SEFER DE UÇAMIYORUM! BİR TAŞ GİBİ YERE DÜŞÜYORUM!..

BOINNNG!

WONNG

KLONNN!

DOĞRU İNŞAATA GİDİYORUM! AĞIRLIĞIMDAN TÜM ÇELİK KALASLAR YIKILIYOR! ALLAHTAN ETRAFTA KİMSELER YOK...

BİR BOMBA GİBİ HASAR YARATIYORUM..

SÜPER NEFESİMİ KULLANARAK DURABİLİRİM..

ÖFFFFFFF!

BİR DAKİKA SONRA...

EVET ARTIK UÇABİLİYORUM. BU OLAYLARIN KAYNAĞINI BULMALIYIM!

ALLAHTAN UZUN SÜRMÜYOR.. YOKSA HER ŞEY MAHVOLUR..

BU TAM BİR ÖLÜM ŞAKASI! SÜPERMEN İLE KEDİNİN FAREYLE OYNADIĞI GİBİ OYNUYORUZ..

BU BAŞLANGIÇ, DAHA ÇOK ÇEKECEK..

ADALETİN BEKÇİSİ... KÖTÜLERİN DÜŞMANI.. HA HA HA! BİR DAHAKİ SEFERE ONU KISKIVRAK YAKALAYACAĞIM!

NELER YAPACAKSIN ANLATSANA?..

GECELEYİN, HAVAALANINDAKİ, YÜK AMBARINDA...

BAYILTICI GAZLAR ETKİSİNİ GÖSTERDİ. ALTINLARI TOPLAR TOPLAMAZ BURADAN GİDELİM!

BURADA TELEVİZYON KAMERALARI YOK MU? ÜSTELİK, HER AN SÜPERMEN GELE BİLİR...

HİÇ KORKMAYIN!. ŞİMDİ SÜPERMEN, TIPKI VUDU-KUKLA GİBİ ÇARESİZ BİR DURUM!.

AYNI ANDA, SÜPERMEN'İN KLARK KENT ADIYLA OTURDUĞU EVDE...

SÜPERMEN! KAMERALAR HAVAALANINDA BİR ALTIN HIRSIZLIĞI YAPILDIĞINI GÖSTERİYOR!

ELLERİM VE AYAKLARIM SANKİ BİR KAZIĞA BAĞLANMIŞ. BANA KARŞI KRİPTONİT TAŞI MI KULLANILIYOR ACABA?

KRİPTONİT TAŞI SÜPERMEN'İ ÇOK OLUMSUZ ETKİLEMEKTEYDİ...

TELESKOBİK BAKIŞLARIM İŞ GÖRÜYOR! ŞU HAVAALANINA BİR GÖZ ATAYIM!

KIZGIN IŞINLI BAKIŞLARIMI KULLANABİLİYORSAM, ŞU HIRSIZLARI KAÇIRABİLİRİM!

ALTIN ERİYOR! SÜPERMEN YAKINLARDA BİR YERDE OLMALI. GAZ MASKELERİ OLDUĞU İÇİN BİZİ TANIYAMAZ AMA GENE DE...

BURADAN UZAKLAŞSAK İYİ OLUR YETERİNCE ALDIK ZATEN!

DAHA SONRA...

ŞU ÜÇ KİŞİ ÇOK ZENGİN GALİBA...

ÖYLE BİR YÖNTEM BULMUŞLAR Kİ, SÜPERMEN'İ BİLE DURDURABİLİYOR-LAR! BUNU MUT-LAKA ŞEFE BİL-DİRMELİYİZ!

HEMEN.

DELİRDİNİZ GALİBA! BURAYA GELMEME-NİZİ KAÇ KEZ SÖY-LEDİM. YA SÜPER-MEN YERİMİ KEŞ-FEDERSE...?

BİZ DE İŞTE BU YÜZ-DEN GELDİK ŞEF...

KİMDİ BU "ŞEF" ACABA?

ÇOK BASİT: LEKS LUTHOR! HIRSIZLA-RIN İLAHI VE SÜPERMEN'İN CAN DÜŞ-MANI! BU HABERİ DUYAR DUYMAZ...

VUDU MU? KARA BÜYÜ MÜ? ÇOK APTALCA, AMA GENE DE ŞU MİSTIR'I GÖRMEK İS-TİYORUM. SÜPERME-N'İ ÖLDÜR-MEK İÇİN HERŞEYİ GÖZE ALI-RIM!

SONRA.

ŞU KUKLA MI SÜPER-MEN'İ ETKİLİ-YOR? BUNA NASIL İNANA-YIM?

HERKES İSTEDİĞİ-NE İNANMAKTA ÖZ-GÜRDÜR. AMA SEN ŞU ÜNLÜ KAÇAKÇI LUTHOR OLDUĞUN İÇİN, BU BÜYÜNÜN GÜCÜ-NÜ SANA İSPATLA-YACAĞIM!

ÖĞLEDEN SONRA, ŞEHİRDEN UZAK BİR YERDE...

BURADA, UZAY YOLCULUĞU HAKKINDA BİR FİLM ÇEKİLİYOR. SÜPERMEN'DEN RİCA ETMİŞLER, ESKİ ROKETLERİ FİLM ARACI OLARAK KUL-LANACAKLAR!

İŞTE GELİ-YOR!

ŞİMDİ ÜNLÜ KAHRAMANIN, GÖZLERİ GÖRMEYİNCE NASIL UÇTUĞUNU GÖRECEKSİN!

AYNI ANDA...

TANRIM! HİÇBİR ŞEY GÖREMİYORUM!

PLONG!

KRAAAK!

NEREDEYİM?

YERYÜZÜ, GÖKYÜZÜ NERESİ ANLAYAMIYORUM!

BU GÖRÜNTÜYÜ FİLME ALMALIYDIK... ŞİMDİ İNANDIN MI?..

ÖHÖ!..ÖHHÖ!.. ÇABUK BURADAN KAÇALIM! ROKETTEN ÇIKAN DUMAN BENİ BOĞACAK!..

YOLUMU NASIL BULACAĞIM?..

TAMAM. BETMEN'İN BANA ÖĞRETTİĞİ YÖNTEMİ KULLANAYIM!..

SÜPER GÜÇLÜ SES DALGALARI ÇIKARTILIYORDU!..

ÖNÜMDE BİN ENGEL VARSA, DALGALAR ONA ÇARPIP GERİ DÖNÜYORLARDI!..

VE BÖYLECE...

ENGELLERE ÇARPMADAN YOLUMU BULABİLİRİM!

ARTIK BENİM BÜYÜLÜ GÜCÜMÜ İNKAR EDEMEZSİN DEĞİL Mİ?..

BENİ KANDIRACAĞINI MI SANMIŞTIN?..

BİRİYANİYAK! SÜPERMEN'İN EN AZILI DÜŞMANI! ROBOT ADAM!.. BEN ROKETİN DUMANINDAN BOĞULURKEN, SANA HİÇBİR ŞEY OLMADI. O ZAMAN SENİN İNSAN OLMADIĞINI ANLADIM!

SÜPERMEN SENİ KALESİNE HAPSETMEMİŞ MİYDİ?..

EVET DOĞRU, AMA ÇOK ÖNEMLİ BİR ŞEYİ HESABA KATMADI..!

NEYDİ BU ACABA?

"ANILAR ODASINDA, SÜPERMEN'İN DEV BİR ROBOTU BULUNMAKTAYDI. BENİM DE TELEPATİK IŞINLAR YAYMA MEKANİZMAM HENÜZ BOZULMAMIŞTI.

BÖYLECE, SÜPER-ROBOT BENİM KAÇMAMA YARDIMCI OLDU. TELEPATİK IŞINLARLA ONU İSTEĞİMİ YAPMAYA ZORLADIM.

SÜPERMEN, KALESİNDE ANILARINI CANLI TUTMAK İÇİN BİR ROBOT YAPMIŞTI...

"ROBOTU ETKİM ALTINA ALDIĞIM AN, BENİ YENİDEN BİRLEŞTİRMESİNİ EMRETTİM...

ŞİMDİ KABLOLARI BAĞLA! TÜM VÜCUDUMU YEŞİL DERİ İLE KAPLA!

TAMAM EFENDİM!

"DAHA SONRA, GİDERKEN YANIMA BİR HATIRA ALMAK İSTEDİM.

KÜÇÜK BİR MİNYATÜR HALİNE GETİRDİĞİM KANDOR ŞEHRİ! PEKİ, AMA ASLI NEREDE BUNUN?

SÜPERMEN ONU BİR MAĞARAYA GİZLEDİ. YERİNİ TEK O BİLİYOR AMA

GÖZDEN UZAKLAŞTIĞIM ANDA ALARM ZİLİNİ ÇALIŞTIR VE DURDUĞUN YERE GERİ DÖN.!

DAHA SONRA, BENİM TELAPATİ ETKİM DE YOK OLACAK!

PEKİ NEDEN BU MASKEYİ TAKTIN?.. BU KUKLA HİKAYESİ NEDİR?..

KUKLA, SÜPERMEN'E KARŞI KULLANABİLECEĞİMİZ EN GÜÇLÜ SİLAH! BU FİKİR DE KANDOR ŞEHRİNİN KOPYASINI GÖRÜNCE AKLIMA GELDİ...

"KANDOR'U KRİPTON'DAN ÇALDIĞIM ZAMANLAR..."

ONLARI CAM BİR ŞİŞEYE SOKACAK KADAR KÜÇÜLTTÜĞÜM HALDE, YAŞAMLARINI SÜRDÜRÜP, ARAŞTIRMALARINA DEVAM BİLE EDİYORLAR...

HARİKA! DOKTORLAR ÖYLE BİR ELEKTRONİK CİHAZ KULLANIYORLAR Kİ, BU CİHAZ EN TEHLİKELİ RUHSAL BOZUKLUKLARI BİLE TEDAVİ EDİYOR. BU CİHAZIN ÇALIŞMA PRENSİBİNİ BEYNİME DEPOLAMALIYIM...

İŞTE "VUDU KUKLASI" KANDORLULAR'IN KULLANDIĞI BU CİHAZIN PLÂNIYLA YAPILDI. BU YÜZDEN SÜPERMEN ÇOK ETKİLENİYOR!

İĞNE GİBİ KULLANDIĞIM ANTENLER İLE ÖYLE IŞINLAR GÖNDERİYORUM Kİ BU DALGALAR ONUN MÜTHİŞ BİR ACI ÇEKMESİNE NEDEN OLUYOR.

AYNI ANDA...

YENİDEN GÖRMEĞE BAŞLADIM. BU GARİP DURUMA BİR ÇARE BULMAK ZORUNDAYIM!..

BU ARADA...

BUNLAR İYİ GÜZEL DE, YA, OYUNUMUZU FARKEDERSE NE OLACAK?

DOĞRU. BUNU DA DÜŞÜNDÜM. VE ARTIK ONU ÖLDÜRMENİN ZAMANI GELDİ SANIRIM...

ERTESİ GÜN BİR PETROL RAFİNERİSİNDE YANGIN ÇIKMIŞTI...
WHRRROOOMMMM
BLAMM
SABOTAJ! DÖRT BİR YANIMIZDAN ALEVLER İÇİNDE KALDIK!
HİÇBİR ŞEY YAPAMIYORUZ! ÜMİT YOK! AMA DUR BİR DAKİKA! BAKIN! SÜPERMEN GELİYOR!..
ROAAARRRR
ÇOK YAKINDA BİR YERLERDE...
SÜPERMEN BENİM ELLERİMDE ÖLMELİ! BANA BIRAK!..
PEKALA LUTHOR!.. BÖYLECE BİZE KARŞI KOYACAK KİMSE KALMAMIŞ OLUYOR!
GEBER SÜPERMEN! ALEVLER SENİ TIPKI BU KUKLA GİBİ YOK ETSİN!..
HAHAHAHA
ARTIK GERİ DÖNEMEZSİN! TÜM BEDENİN ALEVLER İÇİNDE YANIP KÜL OLACAK!..
SÜPERKIZ'I DA ORTADAN KALDIRIRSAK, TÜM DÜNYA İKİMİZİN DEMEKTİR!

BİZİM Mİ?.. KOSKOCA DÜNYAYI SENİNLE PAYLAŞACAĞIMI MI SANIYORSUN?..

AH SENİ BENCİL MAKİNE SENİ!..

BENİM DE KUKLAMI YAPIP İŞİMİ BİTİRMEK İSTİYORDUN DEĞİL Mİ?..

NİYETİN ŞU CİHAZİLE BENİ YOK ETMEKTİ DEMEK!

ANİDEN, KORKUNÇ BİR TİTREME İLE BEDENLERİ SARSILDI.

BİR MİKSER GİBİ Tİ-TİTRİYORUM! BU KUKLA BE-BENİ TİT-RETİYOR!..

DU-DUR! BEYNİM... DIŞARI FIRLAYACAK DU-DUUUR!..

ANİDEN...

İMDAT İSTEDİĞİNİZİ DUYDUM! AMA DAHA ÖNCE YANGINI SÖNDÜRMEM GEREKİYORDU... BU KUKLALARI DA BEN YAPTIM. BEĞENDİNİZ Mİ?..

SÜPERMEN! OLAMAZ! SEN YANARAK ÖLMEMİŞ MİYDİN?

O YAKTIĞINIZ KUKLANIN, BENİM ÜZERİMDE ARTIK HİÇBİR ETKİSİ KALMAMIŞTI..

PEKİ AMA İZİMİZİ NASIL BULDUNUZ?

"KÖR ETTİĞİNİZDE, ULTRA SES DALGALARI YOLUYLA YÖNÜMÜ BULUYORDUM. İŞTE O ZAMAN BAŞKA BİR ŞEY KEŞFETTİM...

GARİP? BİR BAŞKA ULTRA SES SİNYALİ DAHA HİSSEDİYORUM. BEYNİMİ ETKİLİYOR! İŞTE TAM ŞURADAN GELİYOR!

Ziiiep

Fiiiep

Blip

Blip

Blip

"SESİN KAYNAĞINA DOĞRU GİTTİĞİMDE, TEKRAR GÖREBİLİYORDUM.

BİRİYANİYAK VE LUTHOR! BAKALIM NE KONUŞUYORLAR?.. DİNLEMEK ÇOK YARARLI OLACAKTIR...

BÖYLECE HER ŞEYİ ÖĞRENDİM VE KANDOR IŞINLARINDAN KORUNMAK İÇİN, İŞTE BU GÖRDÜĞÜNÜZ LEVHAYI KULLANDIM...

ŞİMDİ DE BENİ TEKRAR PARÇA PARÇA EDECEKSİN DEĞİL Mİ?

BUNU BİR KEZ DAHA YAPMANA İZİN VERMEYECEĞİM! İNTİHAR EDERİM DAHA İYİ...

HEY! DİKKAT ET!

YÜCE GALAKSİ BİRİYANİYAK KENDİNİ ÖLDÜRÜRKEN LUTHOR'U DA ÖLÜME SÜRÜKLEDİ!..

ÜZÜL-DÜN MÜ SÜPERMEN? HAPİSHANEYE TIKILMAKTANSA BÖYLE ÖLMEK ÇOK DAHA GÜZEL, BİZİM İÇİN!

DÜNYANIN EN KÖTÜ KALPLİ İKİ İNSANI, ARTIK TAMAMEN YOKOLDULAR UMARIM BU DOĞRUDUR!

BU MACERANIN SONU

KARLOTTA'nın DRAMI

FAVELA: GÜNEY AMERİKA' DA FAKİR BİR KÖY. ŞU ANDA BÜYÜK BİR TEHLİKEYLE KARŞI KARŞIYAYDI...

FAVELA: HİÇ DURMADAN YAGAN YAGMUR, BU FACİANIN TEMELİNİ OLUŞTURMAKTAYDI.

İMDAAT! KIYAMET KOPUYOR!

AYNI ANDA, YERLE BİR OLAN EVLERİN DOĞAL BİR MEZARLIK HALİNE GETİRDİĞİ KÖYDE, İNANILMAZ BÜYÜKLÜKTE KORKUNÇ BİR CANAVAR BELİRMİŞTİ.

VE ARDINDAN ÇÖKEN KARANLIK, BİRDEN BİRE, GÖZ KAMAŞTIRICI BİR HAZİNEYİ ORTAYA ÇIKARMIŞTI...

BİR MUCİZE!

BU, EL GİGANTO'NUN BİZE BİR ARMAĞANI!..

BU ARADA, LA KOMPARSA ŞEHRİNİN BAŞKANI GÖRKEMLİ EVİNDE, FELAKET HABERİNİ ALMIŞ, AMA HİÇ ETKİLENMEMİŞTİ...

AMA DON ERNESTO! BİRÇOK MADEN İŞÇİMİZ YARALANDI, YA DA ÖLDÜ!..

NE YAPALIM, MOLİNA? O ZAMAN KALANLAR, DAHA FAZLA ÇALIŞACAK! İŞLERİN YÜRÜMESİ LÂZIM!

SİSİNYOR! AMA SİZ BU İŞİ DEVRALMADAN ÖNCE HALK, ÇOK DAHA MUTLUYDU!.. İÇİMDE, KÖTÜ BİR ŞEYLER...

..OLACAKMIŞ GİBİ BİR DUYGU VAR!..

NEDEN SÖZ EDİYORSUN SEN? AVUKATIM OLDUĞUN SÜRECE BENİM ÇIKARIM İLE İLGİLENMEK ZORUNDASIN!

SEN NE İSTİYORSUN?

İŞÇİ NE İSTEDİĞİNİ AÇIKLADI...

NE?.. FAVELADAN BİR TOPRAK ALMAK MI İSTİYORSUN? ARTIK MADENDE ÇALIŞMAYACAK MISIN?

EVET, DON ERNESTO!.. BEN DE ARTIK İNSAN GİBİ YAŞAMAK, GÜNEŞİ DOYASIYA GÖRMEK İSTİYORUM!

BANA OLAN BORCUNU NASIL ÖDEYECEKSİN, GERİ ZEKÂLI?..

İŞTE BUNUNLA ÖDEYECEĞİM!..

VAY CANINA!

KARAMBA!

BİRKAÇ DAKİKA SONRA AMERİKA BİRLEŞİK DEVLETLERİ'NDE...
SÖZÜNÜ ETTİĞİN ALTIN KÜLÇE BU MU BETMEN?
EVET SÜPERMEN. AMA BU ÇOK ÖZEL BİR ALTIN!..
GOTHAM ŞEHRİ MERKEZ BANKASI
YAPIM BİÇİMİNDEN ANLADIĞIMIZ KADARIYLA, SAVAŞ SONRASI KORE'YE YARDIM İÇİN GİDEN ULUSLARDAN BİRİNE AİT BİR ALTIN!..
YARDIM AMACIYLA, YAKLAŞIK İKİ MİLYAR DOLAR DEĞERİNDEKİ ALTIN VE ELMAS YÜKLÜ GİZLİ BİR GEMİ LİMANA VARMADAN KAYBOLMUŞTU! ALTINLAR DA BU GÜNE KADAR BULUNAMAMIŞTI!..
BU KÜLÇE ALTIN İLE BİRLİKTE, HAZİNENİN DİĞER PARÇALARI DA GÜNEY AMERİKA'DA BUGÜN ORTAYA ÇIKTI!
ÖYLE ANLAŞILIYOR Kİ, EL GIGANTO'DAN KALAN BU GANİMETLER, FELÂKETE UĞRAYAN FAKİR İŞÇİLER TARAFINDAN PAYLAŞILDI!..

EL GİGANTO MU?.BU İSİM YABANCI GELMEDİ!..
EVET.!.ÇOK İĞRENÇ BİR GÖRÜNÜMÜ VAR!..
VE ŞİMDİ DE BİR CANAVAR GÖRÜNMÜŞ, ARDINDAN HAZİNE BULUNMUŞ ÖYLE Mİ?.
EVET.AMA BU HAZİNE NE O DEVE AİT, NE DE İŞÇİLERE! İŞTE SİZİN GÖREVİNİZ, BU HAZİNEYİ BİRLEŞMİŞ MİLLETLER'İN GÜVENCESİ ALTINA ALMAK BEYLER!..
EL GİGANTO? BU İSİM ALTINDA BİRÇOK SIR GİZLİ GİBİ GELİYOR BANA.
KİMBİLİR? BU İŞİ BİRLİKTE HALLEDELİM!
AYNI ANDA, YENİ UMUTLARIN YEŞERDİĞİ BAŞKA BİR YÖREDE...
İŞTE!.. EL GİGANTO, TAM ŞU NEHRİN KENARINDA KAYBOLDU! HEPİMİZ ONDAN UMUDU KESTİK!..
NEHİR BİNLERCE MİL UZUNLUKTA!.. HER YERİNİ DOLAŞMAK, HAFTALAR SÜREBİLİR!..
BEN AYRI KOLDAN ARAYAYIM!..
OLDU! İKİ GÜN SONRA NEHRİN YUKARISINDA BULUŞURUZ!
BÖYLECE BETMEN, YOĞUN ARAYIŞINA BAŞLADI...GİTTİKÇE NEHRİN İÇLERİNE DOĞRU YAKLAŞIYORDU...

VE SONRA, ERTESİ GÜN...
ÇOK ŞANSLIYIM! ŞURADAKİ YERLİ, YANINDA EL GİGANTO'YA BENZEYEN BİR UĞUR TAŞIYOR!

SONRA...
BU YERLİ, BENİ EL GİGANTO'YA GÖTÜRECEK GALİBA!..
SÜPERMEN BURADA NE ARIYOR?..

AYNI ANDA.
SAHİL BOYUNCA TÜM GEMİ ENKAZLARINA BAKTIM! BİR TEK BUNLAR KALDI..
601

ENKAZLARI, ŞU UÇURUMA ATARSAM TEHLİKESİZ HALE GELİRLER. SONRA BETMEN'İ BULURUM.

SÜPERMEN'İN ARKADAŞI ÇOK YAKINLARDAYDI...

BİR MAĞARA! EL BİGANTO BURADA MI SAKLANIYOR ACABA?

TAM BETMEN SAHİLE ÇIKIYORDU KI...

AHH! BENİ GAFİL AVLADI!

ZEHİRLİ BİR OK!..... BENİ NASIL SÜZDÜĞÜNÜ FARKETMİŞTİM!

KOLAY YAKALANDIĞIM İÇİN KENDİMİ AFFETMEYECEĞİM!

TANRIM! BİR DENİZ CANAVARI! BENİ ÖLDÜRECEK!..

VE ANİDEN DENİZİN DİBİNDEN DEV BİR EL UZANDI... VE...

YILANI, BETMEN'İN ÜZERİNDEN SÖKÜP, ALDI... VE...

"BAYGIN HALDE DURAN BETMEN'İ DE İÇERİ DOĞRU ÇEKTİ...

BETMEN KENDİNE GELDİĞİNDE, BOĞUCU BİR HAVA, YANAN BİR MUM VE ALTINLARIN IŞILTILARINI FARKETTİ...

BU... BU BİR GEMİ! AMAN TANRIM!

BU KAYBOLAN ALTIN YÜKLÜ GEMİ!

EL GİGANTO! BENİ SEN KURTARDIN DEMEK!

EVET! GEMİDE BULDUĞUM BİR PANZEHİRİLE, VÜCUDUNDAKİ ZEHİRİ ETKİSİZ HALE GETİRDİM!

SEN... KONUŞABABİLİYORSUN!

AYNI ZAMANDA DÜŞÜNEBİLİYOR VE HİSSEDİYORUM. TIPKI SENİN GİBİ... BEN DE BİR İNSANIM, YADA İNSANDIM DEMEK DAHA DOĞRU OLUR! BENDEN KORKMANA GEREK YOK!.. SANA HİKÂYEMİ ANLATAYIM İSTERSEN!

"BABAMIN EGEMENLİĞİNDE BULUNAN LA KOMPARSA ŞEHRİNDE, MUTLU BİR YAŞANTIM VARDI. ANİDEN BABAM ÖLDÜ. VE ONUN....

"..TEK ÇOCUĞU OLARAK, YÖNETİM BANA KALDI... AMA GÜNÜN BİRİNDE BİR OLAY OLDU...

CİNAYET SUÇUNDAN SİZİ TUTUKLUYORUZ!..

"İNANILMAZ BİR SUÇTAN ÖTÜRÜ TUTUKLANMIŞTIM. YÖNETİMİ ELEGEÇİRMEK İÇİN SEVGİLİ BABAMI ÖLDÜRMEK... HALK DA BENİ SUÇLU SANIYORDU...

MUTLAKA SUÇLU OLMALI! AKSİ HALDE POLİS BÖYLE BİR ŞEY ORTAYA ATMAZDI!..

"AMA SUÇSUZDUM. LA KOMPARSA'YI ELEGEÇİRMEK İSTEYEN BİR ADAMIN İFTİRALARIYDI, BUNLAR... SUÇSUZLUĞUMU İSPAT EDEMEDİM...

KARARI AÇIKLIYORUM: ŞEYTAN KAYALIKLARINDAKİ HAPİSHANEDE, ÖMÜR BOYU HAPİS CEZASINA ÇARPTIRILDINIZ!..

"ŞEYTAN KAYALIKLARI: GİDİŞİ OLUP, DÖNÜŞÜ OLMAYAN, KORKUNÇ BİR YERDİ.

"DÜŞMANLARIM DIŞARIDA RAHATÇA GEZİNİRKEN, BEN TAM ON YILIMI HAPİSTE GEÇİRDİM.

ÖÇ!..YÜREĞİM ÖÇ ALMA UMUDUYLA ÇARPIYOR! TÜM YAŞAMIMI, TÜM GENÇLİĞİMİ ELİMDEN ALDILAR!

"AYNI GÜN BENİ ÇOK ŞAŞIRTAN BİR ŞEY OLDU... KOMŞU HÜCREDEKİ ADAM BENİM HÜCREME TÜNEL KAZMIŞTI...

SEN..ŞU ÜNLÜ NEHİR ÇETESİNİN REİSİ GALDO DEĞİL MİSİN?

EVET YAVRUM!.. ÇETENİN SON ÜYESİYİM!

"GALDO-NUN HİKÂYESİ OLDUKÇA HEYECANLIYDI. YILLARCA ÖNCE NEHİRDEKİ BİR AMERİKAN GEMİSİNDE BÜYÜK BİR HAZİNE BULMUŞ... SONRA...

HERKES ÖLMÜŞ! BU İNANILMAZ HAZİNE BENİM OLDU DEMEKTİR!..

"HAZİNEYİ TAŞIMAK İÇİN BİR MOTOR ALMAYA GİTTİĞİNDE İSE TUTUKLANIP, HAPSE ATILMIŞ... AMA HALÂ HAZİNENİN HAYALİYLE YAŞAMAKTAYMIŞ!..

ÖLMEDEN ÖNCE SANA SON BİR İYİLİK YAPMAK İSTİYORUM, YAVRUM!..

BU HAPİSTEN CANLI BİR İNSANIN KAÇMASI İMKÂNSIZ... AMA BELKİ BİR ÖLÜ... BENİ İYİ DİNLE!..

SENİN KADERİN BUNA BAĞLI! BU HAZİNEYİ SEN BULMALISIN!..

"DAHA SONRA GALDO ÖLDÜ... KAZDIĞI TÜNELDEN ONUN HÜCRESİNE GEÇİP KAFESİN İÇİNE BEN GİRDİM VE BÖYLECE....

TANRIYA ŞÜKÜR! KURTULDUM!

"DENİZİN DİBİNDE BİR ÇUKURA YUVARLANDIM...

"GALDO, YANIMA ÇUVALI YIRTMAK İÇİN SİVRİ BİR TAŞ VERMİŞTİ... ÇUVALI YIRTTIKTAN SONRA...."

ÖZGÜRÜM! ÖZGÜRÜM!

UHH!.. KOLUM! NELER OLUYOR BANA?

İNANILMAZ BİR ŞEY OLDU! DENİZİN DİBİNDEKİ OTLAR VE ANLAYAMADIĞIM BAZI BİLEŞİKLER BENİ BİRDENBİRE ÇİRKİN BİR YARATIK HALİNE GETİRMİŞTİ. SEN BİLE KORKUNÇ GÖRÜNÜMÜMDEN KORKTUN!

İNANILMAZ! AMA BU PEK ÇOK ŞEYİ AÇIKLIYOR!..

İLK İŞ OLARAK HAZİNEYİ BULDUM!.. BU HAZİNE GALDO'NUN BANA BİR ARMAĞANIDIR!..

ESKİDEN SENİN TARAFINI TUTAN İŞÇİLERİ DE YANINA ALDIN VE ONLARA YARDIM ETMEYE BAŞLADIN!

ANLIYORUM..! AMA BU HAZİNE SENİN DEĞİL Kİ. BAŞKA BİR ULUSA AİT!..

YILLARCA ÖNCE, YARDIM AMACINI TAŞIYAN BİR GEMİYE YÜKLENMİŞTİ. AMA GEMİ BATTI..!

AMA BU PARAYI İYİLİK UĞRUNA HARCIYORUM! AYRICA ÖCÜMÜ DE ALMAM LAZIM!..

ÖZGÜRLÜĞÜNE KAVUŞTUN! ÖÇ ALMAYI UNUTAMAZ MISIN?

EVET. AMA ŞU KORKUNÇ HALİME BAK! BELKİ SONSUZA DEK BÖYLE KALACAĞIM!..

BUNUN ACISINI ONLARDAN ÇIKARTMALIYIM!

ÇOK YAKINDA BİR TEHLİKE SEZİYORUM! GEMİN YERİNİ BULDULAR GALİBA..!

BEN GİDİP BİR BAKAYIM!.. SEN BURADA KAL!..

BIRKAÇ DAKIKA SONRA...

BETMEN'DEN EN UFAK BİR İZ YOK!..

ŞU AŞAĞIDAKİ... EL GİGANTO OLABİLİR Mİ?..

SÜPERMEN, SIRRI ÇÖZMEK İÇİN AŞAĞIYA İNDİĞİNDE...

ADIM SÜPERMEN! BENİ ANLIYOR MUSUN? ARKADAŞIM BETMEN'İ ARIYORUM!

AYNI ANDA SÜPERMEN, KORKUNÇ GÜÇLÜ BİR KOLUN KENDİNİ SARDIĞINI HİSSETTİ.

BENİ YAKALAMAK MI İSTİYORSUN, GORİL?..

EYVAH! GÜCÜNE KARŞI KOYAMIYORUM!

KWHAAAMM

AMA SÜPERMEN VAZGEÇMEMİŞTİ.

BU CANAVAR BELKİ DE, GÜCÜNÜ TOPRAKTAN ALIYORDUR!

BİRAZ YUKARI KALDIRSAM..

AMA BU DENEMEDE BİR İŞE YARAMAMIŞTI...

YÜCE KRİPTON! BENİ, BİR BÖCEK GİBİ...

..EZECEK! TAHTA GİBİ DÜMDÜZ OLACAGIM!

BİR DAKİKA SÜREYLE ÖYLECE DURDULAR...

İKİ KOLU OLSAYDI KİMBİLİR NELER OLURDU!

SENİ HENÜZ YENEMEDİM, AMA BENİM GÜCÜM DENİZLER GİBİ, SONSUZDUR! BUNU UNUTMA!.

DURUN!

BETMEN! HER ŞEY YOLUNDA MI?..

EL GİGANTO'YU BIRAK SÜPERMEN! O KÖTÜ BİR YARATIK DEĞİL! KADERİN KURBANI OLMUŞ BİR ZAVALLI!

BETMEN, TÜM ÖĞRENDİKLERİNİ SÜPERMEN'E ANLATTI...

ONUN SÖYLEDİKLERİNE İNANDIN MI?..

YALAN SÖYLEMEDİĞİNİ NEREDEN BİLİYORSUN?..

YARATIK, KORKUNÇ BİR ÇIĞLIK ATARAK GERİ DÖNDÜ.

GERİ Mİ GİDİYOR?

HAYIR! ONUN GURURUNU KIRDIN!

BU LAFI SÖYLEMEYECEKTİN!

YARATIK, ANİDEN ORMANDAKİ OTLARDAN YEMEYE BAŞLADI...

ŞURAYA BAK! OTLARI YİYOR! BU TAMAMEN DELİ GALİBA!..

AMA ANİDEN, İNANILMAZ BİR DEĞİŞİM OLMAYA BAŞLADI...
DEĞİ-ŞİYOR!..
..BAŞKA BİR ŞEY! YOK YOK...
..BAŞKA BİR KİŞİ OLUYOR!
İŞTE O ANDA İNANILMAZ DEĞİŞİM TAMAMLANMIŞTI...SÜPERMEN VE BETMEN, ŞAŞKINLIKTAN KÜÇÜK DİLLERİNİ YUTACAK HALDEYDİLER...
İNANILMAZ BİR ŞEY!
BAKIN! İYİCE BAKIN! UZUN SÜRE BÖYLE KALAMAM!..
BU OTLARDAN BAZILARI, ÇOK KISA BİR SÜRE İÇİN GERÇEK ŞEKLİME DÖNMEMİ SAĞLIYOR!
BİR KIZ!.. ÇOK GENÇ VE GÜZEL BİR KIZ!.. AMA NASIL OLUR?
BABAM HEP BİR OĞLU OLSUN İSTERDİ!.. ONU MEMNUN ETMEK İÇİN HEP ERKEK GİBİ GİYİNİRDİM! HAPİSTE BİLE CİNSİYETİMİ GİZLEDİM.
İŞTE TÜM HAYATIMI ÖĞRENDİNİZ! BU BİR KATİLİN YAŞAMI OLABİLİR Mİ SİZCE?..
DÜŞMANLARIMDAN ÖCÜMÜ ALACAĞIM!

DÜŞMANLARIMDAN ÖCÜMÜ ALACAĞIM!..

PEKİ. HAZİNE, BATIK GEMİ; ONLAR NEREDELER?

BUNLAR DA, BU ZAVALLI YARATIĞIN SIRLARI!..

BİRKAÇ PARÇA OT YEDİ VE ANİDEN...

İNANILMAZ BİR ŞEY BU!

AKLIM ALMIYOR!

BANA İYİCE BAKIN! BU AN ÇOK KISA SÜRECEK!

KİM OLDUĞUMU ŞİMDİ ANLADINIZ MI?.. KARLOTTA ESTEBAN!.. YAŞAMINI, HAİNLERİN MAHVETTİĞİ GENÇ BİR KIZ!..

VE ANİDEN, ESKİ HALİNE DÖNMÜŞTÜ...

GÖRDÜĞÜNÜZ GİBİ BENİM İÇİN HİÇBİR UMUT YOK!.. YAŞAMAMIN ARTIK SADECE BİR TEK AMACI VAR!..

ÖÇ ALMAK!.. DÜŞMANLARIMI ÖLDÜRMEK!

BUNUN İÇİN YAŞIYORUM!

SÜPERMEN VE BETMEN EL GİGANTO'NUN AMACINA ULAŞMASINI ENGELLEYEBİLECEKLER MİYDİ ACABA?..

BÜYÜK DEV, ORMANIN İÇİNDE GÖZDEN KAYBOLDU...

BÖYLESİNE GÜZEL BİR KADIN OLDUĞUNU KİM TAHMİN EDEBİLİRDİ?..

ÇOK ŞAŞKINIM AMA, EMİN OLDUĞUM BİR ŞEY VAR... O DA, ÖCÜNÜ ALMASINA IZIN VEREMEYECEĞİMİZ!..

ONU ÇOK İYİ ANLIYORUM..! AİLEMİ ÖLDÜRDÜKLERİNDE, BEN DE ÖÇ ALMAK İÇİN YANIP TUTUŞUYORDUM.

İNSANLARIN EN GÜÇLÜ DUYGUSU ÖÇ ALMAK!.. AMA SEN, TAM OLARAK İNSAN SAYILMADIĞINDAN ANLAYAMAZSIN!

KIM, İNSAN SAYILMAZ?

PAAAM!

SÖYLEDİĞİM DOĞRU..! ÖÇ ALMA DUYGUSU İNSANLARA ÖZGÜ BİR DUYGU!..

GÜZEL! AMA BU SÖZLERİN BİR YARARI YOK! BATAN GEMİ GERÇEK DEĞİL Mİ?

BU YARATIĞIN ALTINLARA EL KOYDUĞU GERÇEK DEĞİL Mİ? GÖREVİMİZ ALTINLARI SAHİBİNE VERMEK!

BUNUN DOĞRU OLDUĞUNA İNANMIYORUM. O YARATIK, FAKİRLERE YARDIM İÇİN BU ALTINLARI HARCIYOR!.. USTELİK, ONUN ASIL HEDEFİ ALTINLARLA İLGİLİ DEĞİL..!

ONU NEDEN BU KADAR ÇOK SAVUNDUĞUNU ANLAYAMIYORUM! BU KIZ, SENİN AKLINI BAŞINDAN ALMIŞ

TAMAM! MADEM ÖYLE, GEMİYİ ARAMAYA DEVAM EDELİM! SEN YUKARI KISIMLARA BAK!

BEN AŞAĞI TARAFA!..

BETMEN, ALTIN YÜKLÜ GEMİNİN YERİNİ BİLİYORDU AMA, NEDEN SÜPERMEN'DEN GİZLEDİ DERSİNİZ?..
SÜPERMEN ÇOK KATI. KARLOTTA'NIN TRAJİK HİKÂYESİNDEN HİÇ ETKİLENMEDİ BİLE!..
BEN KARLOTTA'YI KORURKEN, O ÇEVREDE GEMİYİ ARAYIP DURSUN!..
HIMM. BETMEN'İ TANIYORSAM, BENDEN BİR ŞEYLER GİZLEDİĞİ MUHAKKAK!
SANIRIM O, GEMİYİ ÖNCEDEN BULDU. BURALARDA BİR YERDE OLMALI!
ERTESİ GÜN, LA KOMPARSA-NIN REİSİ YENİ BİR TRAJEDİYE TANIK OLMAK-TAYDI...
AMA DON ERNESTO! ELGİGANTONUN BİZ HEDİYE ETTİĞİ ALTINLAR İLE FAVELA ŞEHRİNİN BU KISMINI BİZ SATIN ALDIK! BURASI ARTIK BİZİM!
HAYIR! ALTINLAR GARRİMEŞRU BİR HAZİNENİN MALI ÇIKTI! BU YÜZDEN BU SATIŞ DA GEÇERSİZDİR!
SAVCI BEY! DOĞRU DEĞİL Mİ?
EVET! BU YÜZDEN, TOPRAKLAR TEKRAR DON ERNESTO'YA GERİ VERİLDİ!.. KANUN BÖYLE EMREDİYOR!
SİZİN BURADA KALMANIZA İZİN VERİYORUM!.. KARŞILIĞINDA YENİDEN, MADEN İŞÇİSİ OLARAK ÇALIŞACAKSINIZ!..
SİZDEN MEMNUNUM!
YOO! ARTIK MADENDE ÇALIŞAMAYIZ! GÜNEŞİ GÖRMEK, GÜNEŞTE YAŞAMAK İSTİYORUZ, BİZ!
..AKSİ HALDE HER ŞEYİ YIKARIZ. İŞTE BÖYLE!..
SENİ KÖPEK!..
KRAAACK!

VE AYNI ANDA...
BENİM YASALARI-MA KARŞI GELİRSİN, HA?! SANA BUNU ÖDE-TECEĞİM!..
AAHH!
TAM O ANDA.
YETEER!
KİM BU HERİF?.. DURDURUN MOLİNA!
DUR! BEN BURADA, ULUSLAR-ARASI ADALETİ TEMSİL EDİYO-RUM! BENİ VURURSANIZ KENDİ YASANI-ZI DA ÇİĞNEMİŞ OLURSUNUZ!
BUNA RAĞMEN, TA-BANCA PAT-LADI...
PANG!
PANG!
AMA KURŞUN BAŞKA BİR HEDEFE ULAŞTI... DEV BİR YARATIĞA..
EL GIGANTO!
ZZINNG!
ZZIIUUU!
PAU!
KURŞUNLAR, DENİZE YAĞAN YAĞMUR GİBİ ETKİSİZ KALMAKTAYDI...
PAU!
HAYDİ KAÇALIM!

İKİ KORKAK, GÖZDEN KAYBOLDULAR.

BİZİ GENE KURTARTTIN!.. TEŞEKKÜRLER!..

SAKİN OLUN! KURTULUŞ GÜNÜNÜZ YAKLAŞIYOR! BU HAİNLERLE ÇOK YAKINDA HESAPLAŞACAĞIM!

NE OLUR GERİ DÖN! ONLARLA BİZ HESAPLAŞACAĞIZ!

HAYIR! BU BENİM DAVAM!..

RİVERA, EL GİGANTO'NUN ASLINDA BİR ZAMANLAR HAPSE ATTIRDIĞI, KARLOTTA ESTEBAN OLDUĞUNDAN HIÇ KUŞKULANMIYOR!..

ZATEN ONUN BİR K.Z OLDUĞUNDAN HABERİ YOK! KARLOTTA, ESKİDEN HEP ERKEK KILIĞINDA DOLAŞIRMIŞ!..

EVİ ÇOK İYİ KORUNUYOR!.. AMA ETRAF ÇOK KARANLIK!..

İÇERİYE GİRDİKTEN SONRA...

ATLAR AHIRA GİRERKEN, BETMEN DE GİRMİŞTİ...

EVİN ÇATI KATINDA ...

BU İKİ RESİM!..

KARLOTTA'NIN İKİ TABLOSU! BİRİSİ ERKEK KIMLIĞİNDE, DİĞERİ GERÇEK GÖRÜNÜMÜ İÇİNDE... HARİKA!..

ÇOK GÜZELMIŞIM DEĞİL Mİ?..

BU GÜZEL KADIN, ŞİMDİ İNANILMAZ BİR ÇİRKİNLİK İÇİNDEYDİ...

SEN... ÜLENDEN ÖNCE Mİ GELDİN?

NEDEN BENİ İZLİYORSUN? NE ARIYORSUN, BUKA DA?

BIRAK BU KINI! TEKRAR ESKİ HALİNE DÖNEBİLİR VE...

ESKİSİ GİBİ, GÜZEL BİR YAŞAM KURABİLİRSİN!

ÇOK APTALCA! ÖCÜMÜ ALMAK ZORUNDAYIM!

KİNİ KA'YI ÖLDÜRÜNCE NE OLACAK? MUHAKKAK, SENİ DE ALA YIP YOK EDECEKLER!..

UMURUMDA BİLE DEĞİL!

YOO, KARLOTTA! BU, KALBİ KIRIK BİR KADININ İNTİKAMI BENCE!
ÜZGÜNÜM, AMA BUNU YAPMAK ZORUNDAYIN..!
DOOFF!
BİRAZ SONRA EVİN, BİR BAŞKA BÖLÜMÜNDE...
SAKİN OL MOLİNA! BU YARATIK BURADA BİZE HİÇBİR ŞEY YAPAMAZ! EV, ÇOK İYİ KORUNUYOR! HER YERDE MUHAFIZLARIMIZ VAR!..
AMA ÇOK KORKUNÇ, ÇOK GÜÇLÜ BİR YARATIKTI!..
SANKİ SESİNİ BİR YERDEN HATIRLIYORUM!
APTALLAŞMA! ORMANDAKİ BİTKİLERDEN OLUŞAN BİR YARATIK, İŞTE!
O ALTIN YÜKLÜ GEMİNİN NEREDE OLDUĞUNU BİR BİLSEYDİM!
SUS, KOPEK!.
TANRIM! BU SES DUVARDAN GELDİ!.
PA-RAAMMM!

UUUH!

VE ARDINDAN...

ŞİMDİ SIRA SENDE HAİN!..

KRAAACH!

AMA RIVERA BİR KEDİ KADAR GEVİK DAVRANIP, SIÇRADI... VE KAÇMAYI BAŞARDI

GUHOS!.. EL GİGANTO ARKAMDAN GELİYOR!

KARAMBA! HİÇBİR ŞEY OLMUYOR!

PATAAAT

DAĞDAKİ KÖMÜR OCAĞINA GİDEYİM! ORADA EMNİYETTE OLURUM!

MADEN OCAĞININ GİRİŞİNDE...

BU KORKUNÇ ŞEY BENİ İZLİYOR OLMALI! NEDEN BENDEN BÖYLESİNE NEFRET EDİYOR? ACABA? YOL BURADA BİTİYOR!

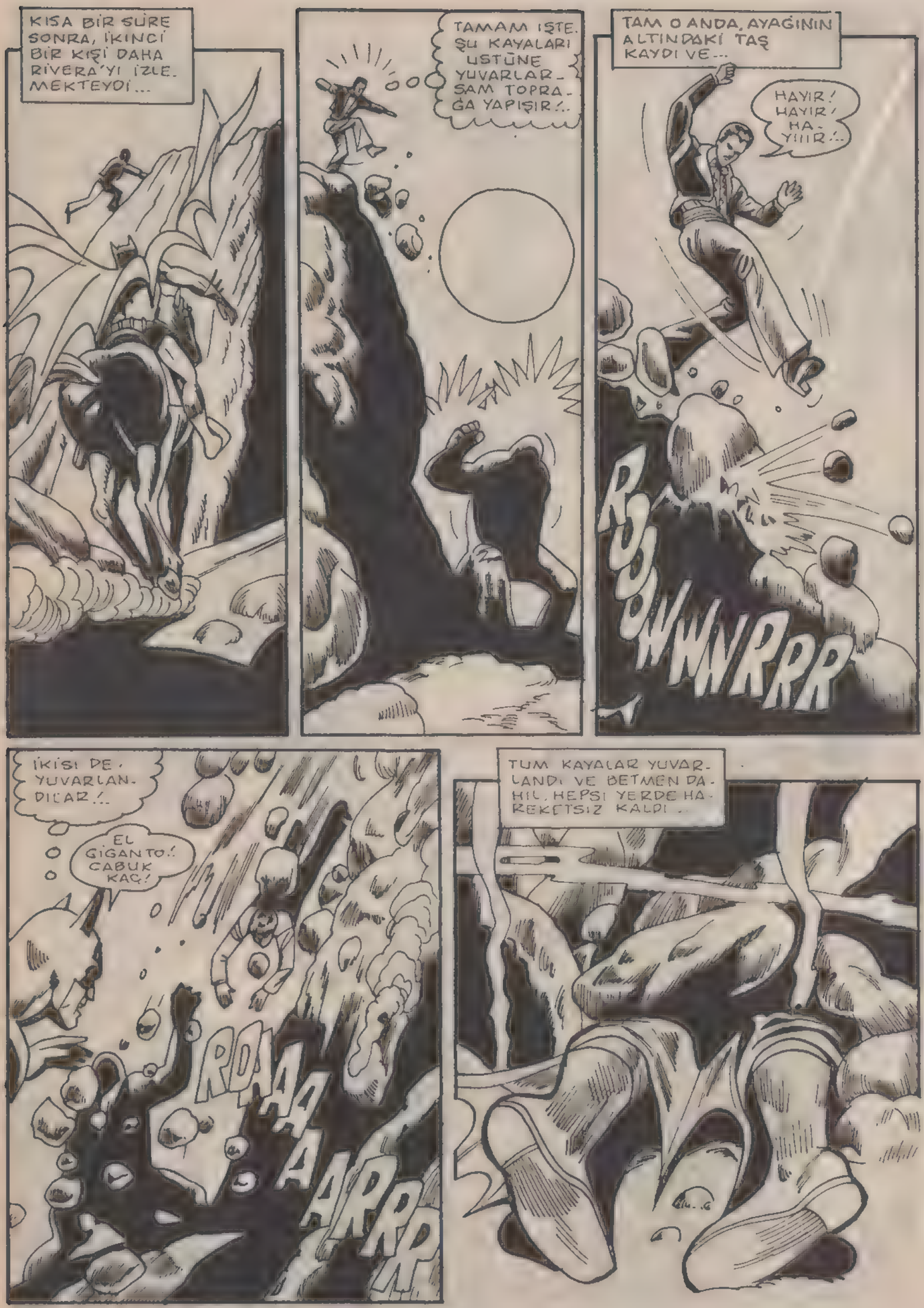
KISA BİR SÜRE SONRA, İKİNCİ BİR KIŞİ DAHA RİVERA'YI İZLE-MEKTEYDİ...
TAMAM İŞTE. ŞU KAYALARI ÜSTÜNE YUVARLAR-SAM TOPRAĞA YAPIŞIR!..
TAM O ANDA, AYAĞININ ALTINDAKİ TAŞ KAYDI VE...
HAYIR! HAYIR! HA-YIIIR!..
RUUWWNRRR
İKİSİ DE, YUVARLANDILAR!..
EL GİGANTO! ÇABUK KAÇ!
RAAAAARRR
TÜM KAYALAR YUVARLANDI VE BETMEN DAHİL, HEPSİ YERDE HAREKETSİZ KALDI..

ÖLÜM SESSİZLİĞİ UZUN BİR SÜRE DEVAM ETTİ. VE DAHA SONRA, BİRİSİ, KAYALARIN ALTINDAN ÇIKTI...

DÜŞMANI ÖLMÜŞTÜ. HEM DE KENDİ KENDİNE, AYAĞI KAYARAK... ŞİMDİ GEMİYE DÖNMELİYDİ...

BETMEN'İ DE, YANIMA ALAYIM! ONU İYİLEŞTİRMEM GEREK!..

AYNI ANDA BİRKAÇ MİL UZAKTA... NEHRİN DİBİNDE.

DOĞRU TAHMİN ETMİŞİM! BETMEN GEMİNİN YERİNİ BİLİYORMUŞ!

AYNI ANDA, SU BOMBASININ SESİNİ DUYDU...

BU BOMBALAR DA NE?

BLAMM!

PLAAAMM!

O SIRADA YUKARDA.

RADARIMIZ BİLİNMEYEN BİR GEMİ SİNYALİ ALDI!.. BİZİM SULARIMIZA KADAR GİREN BİR GEMİYİ DERHAL BOMBALAMAMIZ GEREKİYOR!.. HEDEF VURULDU!

VROOOMM!

WWOMP!

BU BEKLENMEYEN HÜCUM, SÜPERMEN'İ ŞAŞKINA ÇEVİRMİŞTİ...

GEMİ PARÇALANDI!.. HAZİNE İLE BİRLİKTE!..

VROOOMM!

WWOOMP!

BIRAZ İLERDE, HÜKÜMETE AİT BİR HELİKOPTER BELİRMİŞTİ.

BAK! İŞTE! EL GİGANTO! VERDİKLERİ HABER DOĞRUYMUŞ!

SUYA DALMADAN, ONU VURMALIYIZ!..

ÖZEL TOPU HAZIRLA!.. ATEŞ!..

AAHHH!..

NELER OLUYOR? NEREDEYİZ?

BİR HELİKOPTER!.. BİR DUMAN PÜSKÜRTÜYOR!..

EL GİGANTO! SALLANIYOR!

GAAAAAA AAAHH!

TANRIM!.. KORKUNÇ BİR ŞEY!.. ONU PARÇALAYACAK BİR KİMYEVİ MADDE PÜSKÜRTÜYORLAR!.. BU ONUN SONU DEMEKTİR!

BETMEN, KORKUNÇ BİR ÖFKE İLE SİLAHINI FIRLATTI...

DURUN! KESİN! MASUM BİR İNSANI ÖLDÜRÜYORSUNUZ!..

DUYMUYORLAR! YA DA DUYMAK İSTEMİYORLAR!

YARI YARIYA YOK OLMUŞ YARATIK, SON BİR GAYRETLE SUYA ATLADI...

VE SUYUN DERİNLİKLERİNDE YOK OLDU.

EL GİGANTO!.. KARLOTTA... KAYBOLDU! AMAN TANRIM!

TIPKI, GEMİ VE ALTINLAR GİBİ!..

EN AZINDAN FAVELA HALKI, YENİ BİR YÖNETİM UMUDU KAZANDI!..

ARTIK YAPABİLECEĞİMİZ HİÇBİR ŞEY KALMADI! ZAVALLI KARLOTTA!.. BİR MEZARI BİLE OLMAYACAK!..

ARTIK, KARLOTTANIN ACILARI SONA ERDİ!..

Süpermen'in arkadaşı JİMMY OLSEN

DAİLY PLANET'TE ODACILIKTAN BAŞ YAZARLIĞA GİDEN MERDİVENLERİ BÜYÜK BİR HIZLA TIRMANAN BİR GAZETECİYDİ, KIRMIZI SAÇLI OLSEN... BU ARADA ÇELİK ADAMINDA EN SADIK DOSTUYDU! ONUN KARTAL GÖZÜNDEN HİÇ BİR HABER KAÇMAZDI! KENDİNDEN SON DERECE EMİN, BAŞARILI BİR GAZETECİYDİ.

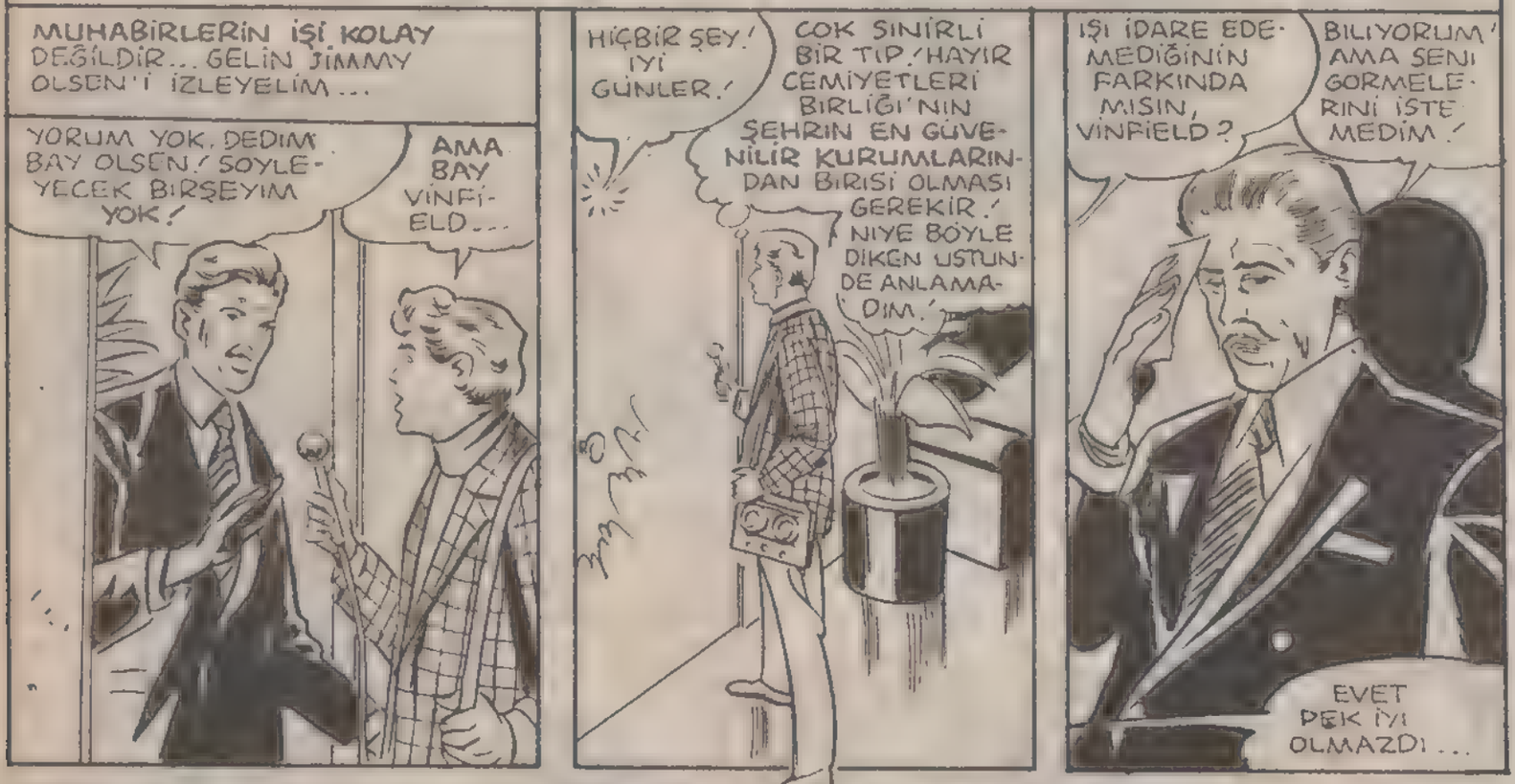

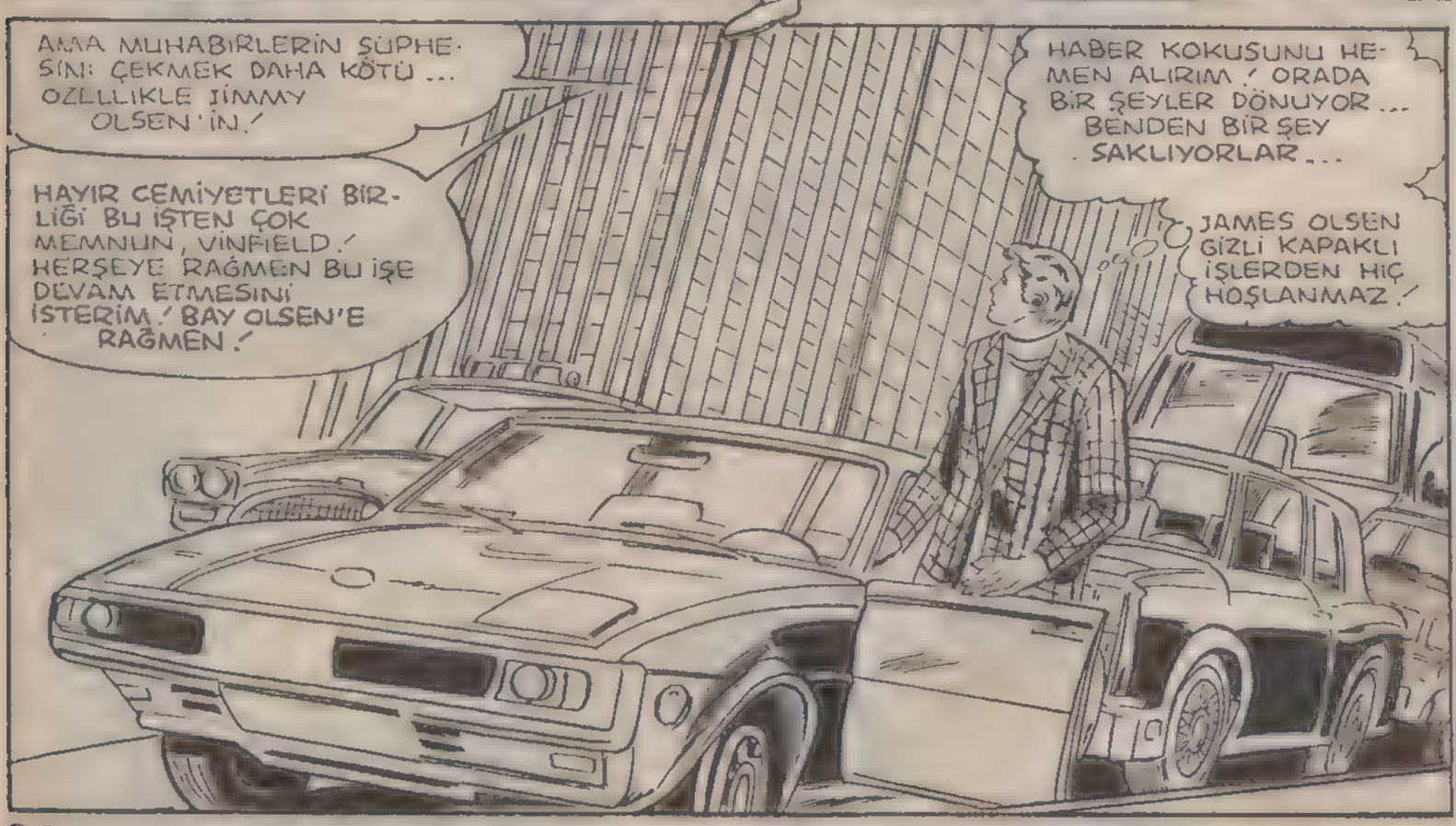

HAYIR CEMİYETLERİ BİRLİĞİ LİSTEMDEKİ EN İYİ KURUMLARDAN BİRİYDİ ...

...AMA VİNFİELD'İN DAVRANIŞINDAN SONRA, PEK EMİN DEĞİLİM!

TARADIĞIM KURUMLARIN ÇOĞU TEMİZ ÇIKTI...

...BURASI KOKMAYA BAŞLAMIŞ!

NE OLDUĞUNU HENÜZ BİLMİYORUM AMA BİRŞEYLER DÖNDÜĞÜNE EMİNİM!

KAFASINDA BİR SÜRÜ İHTİMAL BELİRMİŞTİ BİLE...

BİR KAÇ TELEFON ETTİ.... ÖNEMLİ KİŞİLERLE GÖRÜŞTÜ...

YANİ İŞİ ORTAYA ÇIKARMAK İÇİN GEREKLİ ARAŞTIRMALARI YAPTI! KİMSE JAMES OLSEN'İ KOLAY KOLAY YOLUNDAN ÇEVİREMEZDİ..

AMA BİRİ DAİLY PLANET'TE ONU BEKLİYORDU ...

JİMMY! UMARIM İŞİN YOKTUR.. SENİNLE GÖRÜŞMEK İSTİYORUM!

ŞEY... LUCY LANE.. BEN..

BANA MASUM NUMARALARI YAPMA, JİMMY.. GEÇEN HAFTADAN BERİ BENİ DÜŞÜNDÜĞÜNÜ BİLİYORUM!

BEN DE SENİ DÜŞÜNÜYORUM!

ŞEY.. KONUŞMAMIZ GEREK, LUCY!

UZUN ZAMANDIR BEN...

TELEFON! BİR DAKİKA.. BİR TELEFON BEKLİYORDUM!

SELAM, JİMMY! BEN KARANLIK ODADAN MORRIE! İSTEDİĞİN RESİMLER HAZIR!
TEŞEKKÜRLER! HEMEN GELİYORUM!
NEREYE?
GİTMEM GEREK, LUCY.. SONRA KONUŞURUZ..
...TABİİ ATLATAMAZSAM!
LUCY HAYATIMA GİRDİĞİNDEN BERİ YAŞANTIM ALTÜST OLDU! OYSA JENNİFER OVENS İLE HİÇBİR SORUNUM YOK..
YİNE DE LUCY İLE GÜZEL GÜNEŞERİMİZ OLDU!
AZ SONRA METROPOLİS BELEDİYESİNDE...
BURADAN BAŞLASAM FENA OLMAYACAK! HAYIR CEMİYETLERİ BELEDİYEYE BAĞLI! BAKALIM DOSYALAR NE DİYECEK!
ÖFF! AMMA ÇOK DOSYA VARMIŞ BURADA! UC VİNFİELD UZUN ZAMANDIR BU GÖREVDE..
...AMA DOLANDIRICI ŞİRKETLER ARKALARINDA DELİL BIRAKMAZLAR Kİ..
İSİMLER..NUMARALAR..TARİHLER.. ÖFF..NEREDEN BAŞLAYACAĞIM BİLEMİYORUM!
KAFAM KARMAKARIŞIK.. LUCY İLE JENNİFERDEN BAŞKA BİR ŞEY DÜŞÜNEMİYORUM! İKİSİNİN ARASINDA KALDIM!

EN İYİSİ KENDİMİ İŞE VERMEK.. ORADAKİ ADAM GİBİ.! EĞER AKLIM BİR KARIŞ HAVADA OLMASAYDI, ALTINCI HİSSİM BENİ DAHA ÖNCE İKAZ EDERDİ..

...O ADAM BENİ İZLİYOR.!

AH, JAMES.! İÇGÜDÜLERİNE DİYECEK YOK, AMA YAKINDA DELİREBİLİRSİN.!

O DA KALKIYOR.! ZEKADAN BİR PUAN ALDIN.!

İÇGÜDÜLERİM İÇİN DE BİR PUAN.! EVET ADAM PEŞİMDE.! AMA ONU KİM GÖNDERDİ ?

BUNU ÖĞRENMELİYİM.!

POLİS ÇAĞIRABİLİRDİM AMA ONUN POLİSTEN HOŞLANACAĞINI HİÇ SANMIYORUM.!

EN İYİSİ İZİMİ KAYBETTİRMEK.!

BAKALIM ŞİMDİ NE OLACAK.!

GÖRÜŞÜRÜZ, KİNG KONG.!

AZ SONRA...
İZİMİ KAYBETTİĞİNE GÖRE, YAPABİLECEĞİ BİR ŞEY YOK! YA GELDİĞİ YERE DÖNECEK, YA DA RAPOR VERECEK!
YANİ KOZLAR BENDE!
PATRON, BENİM.. MONROE.' BELEDİYEDEN ARIYORUM.. PATRON, OLSEN'İN İZİNİ KAYBETTİM.'
EVET.. BİLİYORUM.' DİNLE İZLENDİĞİNİ ANLADI.' TAMAM DÖNÜYORUM.'
EVET... GELİNCE RAPORUMU VERİRİM.'
METROPOLİS'İN KALABALIK SOKAKLARINDA TECRÜBESİZ BİRİ BİLE KOLAYCA İZ SÜREBİLİR...EH, JİMMY OLSEN DE BU İŞE YENİ BAŞLAYAN BİRİ DEĞİLDİ...
BAHÇE.. SPOR SAHASI? BURADAN BENİ KİM İZLETMEK İSTEYEBİLİR Kİ?
BAK SEN... İŞTE CEVABI.'
VİNFİELD PEŞİME ADAM TAKTIRDIĞINA GÖRE ORTADA GERÇEKTEN BİR ŞEY VAR DEMEKTİR.'
BU GECE: HAYIRSEVERLER CEMİYETİ'NİN DÜZENLEDİĞİ SPOR ŞÖLENİ
BU İŞTE BİR TERSLİK VAR.' MÜHİM OLAN İŞİN CİDDİYETİNİ TESPİT ETMEK.'
BU GECE İÇİN HERŞEY AYARLANDI.'
SANIRIM GELEN VAR.' BURADA İSTENMEYEN KİŞİ OLDUĞUMA GÖRE, ORTALIKTAN TOZ OLSAM HİÇ FENA OLMAYACAK.'

BİR DE BAY OLSEN İLE UĞRAŞMAK OLMASA,/ ONU KAÇIRDIĞINA ÇOK ÜZÜLDÜM, MONROE!

HEY.. BU VİNFİELD'İN SESİ./

SAKİN OLUN PATRON./ OLSEN ARTIK BİZİ BULAMAZ./

İNŞALLAH./YOKSA SEN DE, BİZİM OPERASYON DA TEHLİKEDE DEMEKTİR./

BU SESİ DE TANIYORUM.. ALFİE BARTELL.. ŞEHRİN EN İYİ SPORCULARINDAN BİRİ./

AMA VAZİYETİ İDARE EDECEĞİNDEN EMİNİM, VİNFİELD.. HEM DE ÇABUCAK./ OLSEN NASILSA BU GECEKİ NUMARAYI ANLAMAZ./

İDDİAYA VAR MISIN?

BURADA SAKLANARAK BİR ŞEY BULAMAM... HERKES PEŞİMDE OLDUĞUNA GÖRE...

...ŞU BEKÇİ ÜNİFORMASINI GİYMEKTEN BAŞKA ÇAREM YOK./

BÖYLECE.../ BU ÜNİFORMA İLE KALABALIĞIN ARASINA KARIŞIRIM.. BANA GÖRE HAVA HOŞ./ BU CÜMBÜŞTE KİMSE BENİ FARKETMEZ...

TABİİ ŞANSIM YAVER GİDERSE./

HOPS.. PERRY VHİTE ORADA./ BENİ ELE VERECEĞİNİ SANMAM AMA RİSKİ GÖZE ALAMAM./

ŞU ANDA VİNFİELD MESELESİNDEN BAHSETMEK İSTEMİYORUM KİMSEYE..

JİMMY... JİMMY OLSEN./

YOO HAYIR... BURADADA MI BULDU BENİ./

LUCY LANE./

BU NE SÜRPRİZ./ BEN DE BU GECE BULUŞALIM MI DİYECEKTİM./ TABİİ EĞER..

BAK HAYATIM.. KALIP SENİNLE KONUŞMAK İSTERDİM.! AMA GİTMEM GEREK ...

...HAKİKİ ANLAMDA.!

HARİKA.! YİNE PEŞİMDELER..TAM SIRASIYDI SANKİ ...

OOOFF.!

BELKİ GERİYE DÖNEREK ONLARI ŞAŞIRTABİLİRİM.!

AÇILIN BAYLAR.! OLSEN EKSPRES GELİYOR.!

İKİ ADAM AYAĞA KALKMAYA FIRSAT BULAMADAN, JİMMY TOZ OLMUŞTU..BU KEZ BAŞKA KILIĞA GİRMİŞTİ...

HIZLI GİYİNME ŞAMPİYONU OLMAK İÇİN HARCADIĞIM ZAMAN BOŞA GİTMEDİ SAYILIR.!

ŞANSIM YARDIM EDERSE, O SERSERİLER BENİ FARKETMEZ.! YOO..ÜMİT YOK.!

BARTELL OYUNA GİRMEK ÜZERE.! ONUN ARKASINDAN KAÇMAMA İMKAN YOK.!

O'ZAMAN NİYE UĞRAŞAYIM.! ÖZÜR DİLERİM DOSTUM.! AMA TOPU BU ARKADAŞA VERMEM LAZIM.!

OOFFF.!

HEY.!

HADİ BARTELL.. KARŞILASANA.!

SENİ ÇOK BİLMİŞ SERSEM.!

BİRAZCIK ÖYLEYİMDİR, BARTELL..HAYIR CEMİYETİ İLE NE DÜMEN ÇEVİRDİĞİNİ ANLAYACAK KADAR BİLMİŞ COCUĞUMDUR.!

VE YARIN SABAH HERKEŞ ÖĞRENECEK GERÇEĞİ.! HEM DE DAILY PLANET'İN BİRİNCİ SAYFASINDAN.!

YANILIYORSUN, OLSEN.. ÇÜNKÜ BU GECE STADYUMDAN CENAZEN ÇIKACAK!

SOYGUN PARALARINI SAKLAMAK İÇİN UÇ'U KULLANMAK ÇOK ZEKİCE BİR PLANDI..

HİÇ BİR MUHABİR BU PLANI BOZAMAZ.!

BENİM BİR ŞEY YAPMAMA GEREK YOK.. ÇÜNKÜ 26.000 ŞAHİDİN ÖNÜNDE SUÇUNU İTİRAF ETMİŞ BULUNUYORSUN!

ARTIK ALFIE BARTELL'İN USLU USLU POLİSE TESLİM...

...OLMAKTAN BAŞKA YAPABİLECEĞİ HİÇ BİR ŞEY KALMAMIŞTI...

JIMMY! HERŞEYİ GÖRDÜM.! MÜKEMMELDİN.!

YAVAŞ OL, BAYAN.! SON GÜNLERDE SENİ ÇOK DÜŞÜNDÜM.. HEM DE ÇOK... HİSLERİMİ TAHLİL ETMEYE ÇALIŞTIM.!

VE ŞİMDİ ANLADIM Kİ...

SENİ SEVMİYORUM, LUCY.. BELKİ DE HİÇ SEVMEDİM.! BANA İHTİYACIN OLDUĞU ZAMAN HEP YANINDAYDIM, AMA SENİ İSTEDİĞİMDE BULAMADIM YANIMDA.!

JIMMY, LÜTFEN, BEN.. BEN...

KONUŞACAK BİRŞEY KALMADI, LUCY...

HOŞÇA KAL..

O İLK ADIMLAR HAYATTA ATTIĞI EN ZOR ADIMLARDI...

ERTESİ SABAH - METROPOLİS KARTAL GAZETESİNİN SAHİBİ ALEKSANDRA TUKER'İN ODASINDA...

ŞU HABERE BAK, PHIL.. YİNE PLANET'İN MUHABİRİ OLSEN ÇIKARMIŞ ORTAYA.!

DÜN GECE O ÇOCUĞU İŞ BAŞINDA GÖRDÜM.! NİYE BİZİM MUHABİRLER BÖYLE HABERLER YAKALAYAMIYORLAR?

EN İYİ MUHABİRLER BİZİM GAZETEDE.. AMA OLSEN GİBİSİ YOK..

..ONU İSTİYORUM, PHIL.! VE BEN İSTEDİĞİMİ ALIRIM.!

BU MACERANIN SONU

26

Türkiye'de yayın hakkı B YAYINLARI na aittir.
(BİLKA-Bilim Kültür Araştırma, Yayıncılık Ltd.Şti.)

SEN BİR ŞEYTANSIN!

YERİN ALTINDA BİR KÖSTEBEK VAR.

GALAKSİ BİNASINI YIKMAYA ÇALIYOR!

BÖYLE DURUMLARDA, KLARK KENT, PEK İŞE YARAMAZ!..

HEMEN DEĞİŞMELİYİM

HERKES KAÇSIN! ASANSÖRE BİNİN!

NE BEKLİYORSUN, OLSEN? SİNYALLİ SAATİNİ ÇALIŞTIRSANA!

BU IMKANSIZ ŞEF! SÜPERMEN SAATİ TAMİR ETMEK İÇİN ALDI!

ENDİŞELENME PERRİ..!

SÜPERMEN DURUMU BİLİYOR!..

--AMA KÖSTEBEK'İN, GALAKSİ BİNASINI NEDEN YIKMAK İSTEDİĞİNİ ANLAMADIM!

ŞİMDİYE KADAR YALNIZ BANKALARI YIKAR...

--VE DAHA SONRA YAĞMA EDERDİ!..

HMMM... BU ÇILGIN ADAMLARI GEREĞİNDEN FAZLA -DÜŞÜNÜYORUM GALİBA..-

İLK İŞİM ONLARI DURDURMAK!

ONLARI DURDURACAK GÜCE YALNIZ BEN SAHİBİM... BU YÜZDEN...

..SÜPERMEN'E İŞ DÜŞTÜ!

N-NELER OLUYOR?..

HER ŞEY KAYBOLUYOR!

YANILIYORSUN SÜPERMEN. YALNIZ SEN KAYBOLUYORSUN

ANİDEN, RENKLER VE ŞEKİLLER BİRBİRİNE KARIŞTI!..

ZAMAN TÜNELİNDE GİDİYORUM!

AMA NASIL? NEDEN?

DAHA DOĞRUSU, BUNU KİM YAPIYOR?

BU SORUNUN CEVABINI BİLİYORUM GALİBA!..

ZAYIF DÜŞMEDİM... DEMEK Kİ, KRİPTONİT SÖZ KONUSU DEĞİL!..

BUNDAN BAŞKA BENİ ETKİLEYEN TEK ŞEY, BÜYÜ OLDUĞUNA GÖRE...

TANRIM!.. ORTA ÇAĞA GELMİŞİM!..

AŞAĞIDA NELER OLUYOR BÖYLE?..

YÜZLERCE İNSAN... NE YAPMAYA, ÇALIŞIYOR?..

BUNLARI SONRA DÜŞÜNÜRÜM. ŞU GARIP CANAĞA....

..DOĞRU DÜŞMEMİ ENGELLEYEMİYORUM!

ONU KIRIP GEÇECEĞİM!

WHOOOM!

NE?

GERİ FIRLATILDIM! BURADA BİR GÜÇ ALANI VAR HER HALDE!..

LORD SATAN, BİZİ UYARMIŞTI!..

BU İŞİ KİMİN YAPTIĞINDAN ARTIK İYİCE EMİNİM!

BU DA BİR ŞEYTANSA, ONU ÖLDÜRELİM!

14. YÜZYIL İNGİLİZCESİYLE KONUŞUYORLAR! ZAMAN VE MEKANIN HANGI KESİTİNDE OLDUĞUMU ANLADIM!

BİZİ ÖLDÜRMEMESİNE İZİN VERMEYELİM!..

BENİ YANLIŞ ANLADINIZ ARKADAŞLAR! SİZE ZARARIM DOKUNMAZ!..

BURAYA KENDİ İRADEM DIŞINDA GELDİM!..

SENİ, BİZE HÜKMEDEN ŞEYTAN GÖNDERMİŞ OLMALI!..

OYLEYSE, SEN DE ŞEYTANSIN!

ÖLDÜRÜN ONU!

AMA KAZMALARIMIZ VÜCUDUNDA KIRILIYOR!

LORD SATAN'LA İŞ BİRLİĞİ YAPIYOR!

ONLARLA ANLADIKLARI DİLDEN KONUŞAYIM!..

İSTEDİKLERİ ŞEYE İNANSINLAR!

EN İYİSİ ONLARA KENDİMİ GÖSTERMEK!

NE KADAR GÜÇLÜ OLDUĞUMU GÖRDÜNÜZ! ŞİMDİ BANA CEVAP VERİN!

HAYIR!

SENİ LORD SATAN GÖNDERMİŞ OLABİLİR. AMA SEN ŞEYTAN DEĞİLSİN!..

TIPKI DİĞER ESİRLER GİBİ!..

--KAMÇIM SENİ DE HİZAYA GETİRİR!

ÜZGÜNÜM DOSTUM. AMA YANILIYORSUN!..

SENİ BURAYA BEN GETİRDİM!

GÖRMEK İSTEDİĞİN KIŞI BENİM!

VAY CANINA! SEN BİR ŞEYTANSIN!

SENİN GİBİ ADAMLARI İKNA ETMEK GÜÇ!..

BU ÇILGINLARLA NEDEN VAKİT KAYBEDİYORSUN SÜPERMEN?

DEMEK YANILMAMIŞIM!

LORD SATANİS!

SENİ ARTIK GÖRMEYECEĞİMİ UMMUŞTUM!

O ZAMAN ŞANDIĞIMDAN DA APTALMIŞSIN!

SENİN GÜÇLÜ VÜCUDUNA İHTİYACIM VAR!

..ANCAK, ONUN SAYESİNDE SONSUZ GÜCE KAVUŞABİLİRİM!

BU SADECE BİR HAYALMİŞ! GERÇEK SATANİS HER YERDE OLABİLİR!

ÖYLEYSE ÇOK DİKKATLİ OLMALIYIM!..

LORD SATANİS GÜÇLÜ BİR BÜYÜCÜ!..

..BÜYÜ İSE DİRENÇSİZ OLDUĞUM ENDER ŞEYLERDEN BİRİ!..

YER SALLANIYOR! KÖSTEBEK BURAYA DA GELMİŞ OLAMAZ!

KEŞKE O OLSAYDI. BU, DAHA DA KÖTÜ!..

SATANİS BÜYÜYLE BU SAVAŞÇIYI YARATMIŞ!

DEMEK KAVGA BAŞLIYOR!..

WHAK

UNGHH!

BU DARBEYİ KEMİKLERİME KADAR HİSSETTİM!

DİKKATLİ OLMALIYDIM!.. ONA NEDEN DİKKAT ETMEDİM?..

ŞİMDİ NEYİN PEŞİNDE?
BENİMLE OYUN OYNUYOR GALİBA.
BIRAKAYIM, YAPSIN!.. KÜSTAH GURURU ONA PAHALIYA MAL OLACAK!
BİR ŞEYDEN EMİNİM... BENİ OLDÜRMEK İSTEMİYOR.
BENİMLE OYNAMAYA DEVAM ETSİN BAKALIM!
BU DA BANA BİR PLAN YAPMAK İÇİN ZAMAN KAZANDIRIR!
BENİ İZLİYOR MUSUN SATANİS
BÜYÜN GÜZEL AMA YETERLİ DEĞİL!..
SÜPER GÜÇLERİM OLDUKÇA, BÜYÜN BENİ DURDURAMAZ!..
IŞI SAÇAN BAKIŞIM İŞİ HALLEDER!
ARTIK SERBESTİM, SATANİS! BENİ DURDURMAYI BAŞARAMADIN!..

GÖRDÜNÜZ MÜ? O GERÇEK BİR ŞEYTAN!..
GÖZLERİNDEN ALEV ÇIKTI!
BAKIN! UÇUYOR!..
SATANİS VE BEN, BU İNSANLARI İYİCE ŞAŞIRTTIK!..
HA? AĞAÇTAN ÇIKAN DUMAN ŞEKİLLENİYOR!
BU OLSA OLSA...
DOĞRUSU PES ETMEYİ BİLMİYOR!
BU BİR EJDERHA!..
GÖZLERİNDEKİ PARILTI HOŞUMA GİTMEDİ!
NE YAPACAĞINI BİLEMEDİĞİM İÇİN...
--EN İYİSİ ONDAN KAÇMAK! KÖTÜ OLAN ŞU. SATANİS BU OYUNU...
--SONSUZA DEK SÜRDÜREBİLİR!
--HALBUKİ BEN, BÜYÜYE KARŞI FAZLA DAYANAMAM!..
BENİ TUZAĞA DÜŞÜRDÜ. BUNU KENDİ DE BİLİYOR. VE BENİ ÖLDÜRMEK İSTEMİYOR.
AĞHH!
SATANİS'İ DÜŞÜNÜRKEN DİKKATİM DAĞILDI!..
PEKİ ŞİMDİ NE OLACAK?

BİRAZ SERSEMLE-DİM, O KADAR!..
HAYIR! BAŞKA SORUNUM DA VAR. TÜM HIZIMLA UÇ-MAMA RAĞMEN...
--EJDERHA PEŞİMİ BI-RAKMIYOR!..
--BENİ YA-KALADI!..
BU CANLI BİR YARATIK DEĞİL! ONA NE YAPABİ-LİRİM?..
BURADAN KURTULACAK GÜCÜ, KENDİMDE BULAMIYORUM!..
ELİMDEN GELENİ YAP-MAM GEREK! BELKİ DE ISI SAÇAN...
--BAKIŞIM, BU HAYAL YARATIĞI YA-KABİLİR!
YARARI YOK. VÜCUDUNU DELİP GEÇTİ!..
DUYDUĞUM SESLERDEN, AŞAĞIDAKİ İN-SANLARIN KORK-TUĞU ANLAŞI-LIYOR!
ALEV SAÇAN BİR EJ-DERHA!
BU LORD SATANİS'İN İŞİ!..
O ŞEYTANA ENGEL OLAMAYIZ!
KOYU, MÜZ LA-NETLENDİ!
KÖYLÜLERİN SON SÖZLE-RİNİ SÜPERMEN DUYMADI, ÇÜNKÜ BAYILMIŞTI...

AMA BIRKAÇ DAKİKA SONRA YENİDEN UYANDI...

YİNE HAYAL Mİ GÖRÜYORUM? GERÇEK SATANİS MİSİN?

LORD SATANİS'İM SÜPERMEN!..

GELECEĞİN HÜKÜMDARI SATANİS!

BÖYLE BİR AMACIN OLDUĞU BELLİ OLUYOR!

"TAM ONA SAHİP OLDUĞUM ANDA, SİRENE MÜCEVHERİ ZAMAN TÜNELİNE ATTI...

AMA YEMİN EDİYORUM... ONU BULAN BEN OLACAĞIM!

ONUN SONSUZ GÜCÜNE BEN SAHİP OLACAĞIM!

MÜCEVHER, BU DÜNYANIN GEÇMİŞİNDE BİR YERDE SAKLI!..

HER DAKİKA GÜCÜM ARTIYOR SÜPERMEN!..

AMA BANA YAPTIKLARINDAN DOLAYI KARIM SİRENE'YE LANET EDİYORUM!..

SON KARŞILAŞMAMIZI HATIRLADIN MI SÜPERMEN?

BANA SONSUZ BÜYÜ KUDRETİ VERECEK OLAN MÜCEVHERİ BULMAK İÇİN SİZİN ZAMANINIZA GELMİŞTİM!

VE SONRA BABAMI ÖLDÜREN KİŞİYİ YOK EDECEĞİM!
ASLA CADI KADIN!.. ASLA!..
"SONRA SİRENE KAYBOLUP GEÇMİŞE GİTTİ...
"İNANILMAZ BÜYÜLER YAPARAK, HAİN KARIMI ZAMAN İÇİNDE YAPTIĞI YOLCULUKTA TAKİP ETTİM...
"SİRENE GERÇEKTEN MÜCEVHERİ BULMUŞTU. VE ONA SAHİP OLMAK....
"..ÜZEREYDİ. AMA ONUN BANA YAPTIĞINI YAPARAK, ONU DURDURDUM..
GERİ ÇEKİL! DEĞERLİ TAŞ BENİM OLACAK!
TAHTA GEÇMEK İÇİN BABANI ÖLDÜRDÜĞÜMDE TAŞI ONDAN ALMIŞTIM.
BU TAŞ BENİ SONSUZ GÜCE KAVUŞTURACAK!
--HİÇ KİMSENİN SAHİP OLAMADIĞI BİR GÜCE..
ARTIK TAŞ BENİM, SİRENE! SENİN İÇİN HER ŞEY BİTTİ..
MÜCEVHERİ ELEGEÇİRMİŞ OLABİLİRSİN SATANİS..
AMA SINIRSIZ GÜCE HENÜZ ULAŞAMADIN!
ŞU ANDA GÜÇLERİMİZ HALÂ EŞİT SATANİS!
"SİRENE BİR BÜYÜ YAPTI VE TOPRAKTAN ATEŞ SAÇAN BİR EL ÇIKTI...

"BU ANCAK ISMİNİ ALDIĞIM KİŞİNİN ELİ OLABİLİRDİ...
"..BENİ KAVRAYIP SIKMAYA BAŞLADI...
"EL BENİ YERİN ALTINA SOKTU... ONDAN KURTULAMIYORDUM...
"AMA ULU KUDRET BENİM YAKARIŞIMI DUYDU...,,
ONUNLA ANLAŞMA YAPTIK VE BENİ KURTARIP BAMBAŞKA BİR ZAMANA YOLLADI..
VE SONUNDA BU GARİP KÖYE GELDİM. KÖYÜN İNSANLARI ÇOK SAF OLDUKLARINDAN....
..BENİ İYİLEŞTİRDİLER. ASLINDA TANRIYA KARŞI GELDİĞİM....
..İÇİN BENİ ÖLDÜREBİLİRLERDİ. BU İNSANLARIN....
"YAPTIĞINA BİR KARŞILIK VERMEM GEREKİYORDU...
"..BUNUN İÇİN KONTROLUM ALTINDA OLAN ZEHİRLİ YILANLARI ÇAĞIRDIM...,,

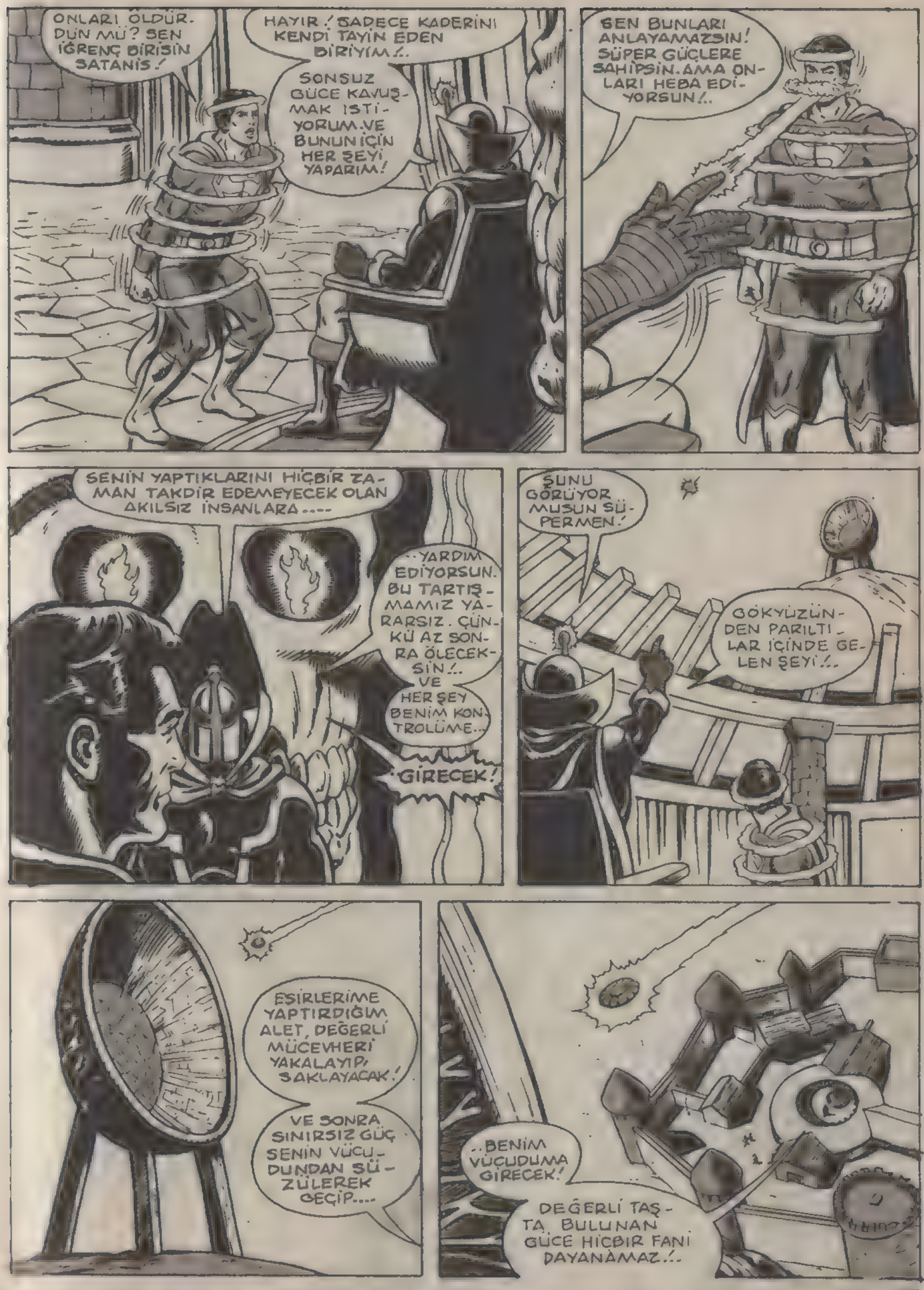
ONLARI ÖLDÜR-DÜN MÜ? SEN İĞRENÇ BİRİSİN SATANİS!
HAYIR! SADECE KADERİNİ KENDİ TAYİN EDEN BİRİYİM!..
SONSUZ GÜCE KAVUŞMAK İSTİYORUM.VE BUNUN İÇİN HER ŞEYİ YAPARIM!
SEN BUNLARI ANLAYAMAZSIN! SÜPER GÜÇLERE SAHİPSİN.AMA ONLARI HEBA EDİYORSUN!..
SENİN YAPTIKLARINI HİÇBİR ZAMAN TAKDİR EDEMEYECEK OLAN AKILSIZ İNSANLARA....
..YARDIM EDİYORSUN. BU TARTIŞMAMIZ YARARSIZ. ÇÜNKÜ AZ SONRA ÖLECEKSİN!.. VE HER ŞEY BENİM KONTROLÜME..
GİRECEK!
ŞUNU GÖRÜYOR MUSUN SÜPERMEN!
GÖKYÜZÜNDEN PARILTILAR İÇİNDE GELEN ŞEYİ!..
ESİRLERİME YAPTIRDIĞIM ALET, DEĞERLİ MÜCEVHERİ YAKALAYIP SAKLAYACAK!
VE SONRA SINIRSIZ GÜÇ SENİN VÜCUDUNDAN SÜZÜLEREK GEÇİP....
..BENİM VÜCUDUMA GİRECEK!
DEĞERLİ TAŞTA BULUNAN GÜCE HİÇBİR FANİ DAYANAMAZ!..

AMA SEN NORMAL İNSANLARDAN ÜSTÜNSÜN. BU YÜZDEN SENİ SEÇTİM!..
MÜCEVHERİN TAHRİBATINA ANCAK SEN DAYANABİLİRSİN!..
İŞTE! ÇANAK, TAŞI YAKALADI!..
TAŞTAKİ SINIRSIZ GÜCÜN KAYBOLMAMASI İÇİN...
..ONA DOĞDUĞUM ÜLKENİN BÜYÜSÜNÜ YAPIYORUM!
EVET...EVET, ŞİMDİDEN HİSSEDİYORUM.
BU KADAR UZAKTAN BİLE, SINIRSIZ GÜCÜ FARKEDEBİLİYORUM.
ŞİMDİ O GÜÇ SENİN VÜCUDUNDAN GEÇECEK!
ARGGHHHHH!
KORKUNÇ ACI DUYUYORUM SATANİŞ. BU ACI BENİ MAHVEDİYOR!..

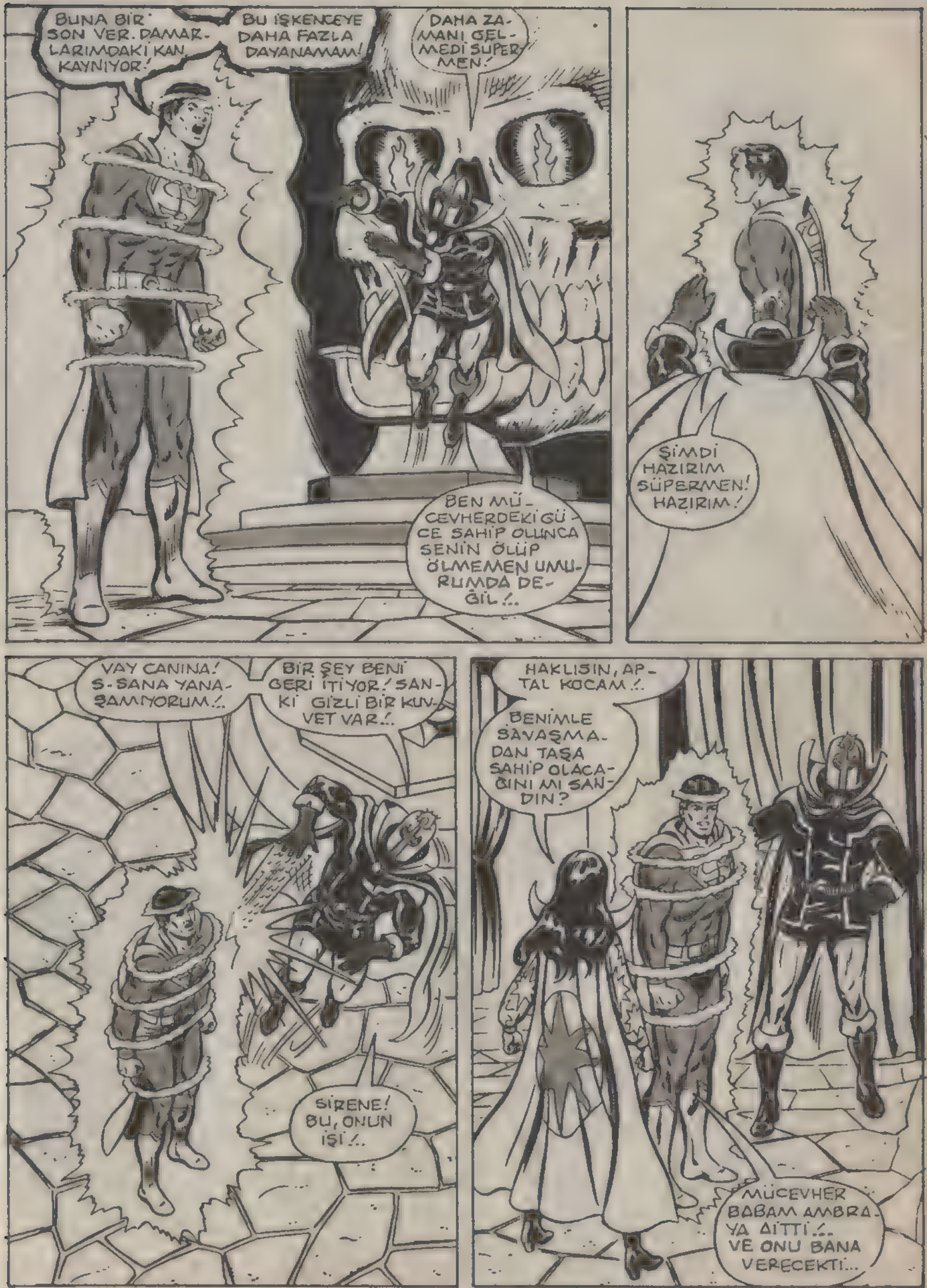
BUNA BİR SON VER. DAMARLARIMDAKİ KAN KAYNIYOR!
BU İŞKENCEYE DAHA FAZLA DAYANAMAM!
DAHA ZAMANI GELMEDİ SÜPERMEN!
BEN MÜCEVHERDEKİ GÜCE SAHİP OLUNCA SENİN ÖLÜP ÖLMEMEN UMURUMDA DEĞİL!..
ŞİMDİ HAZIRIM SÜPERMEN! HAZIRIM!
VAY CANINA! S-SANA YANAŞAMIYORUM!..
BİR ŞEY BENİ GERİ İTİYOR! SANKİ GİZLİ BİR KUVVET VAR!..
SİRENE! BU, ONUN İŞİ!..
HAKLISIN, APTAL KOCAM!..
BENİMLE SAVAŞMADAN TAŞA SAHİP OLACAĞINI MI SANDIN?
MÜCEVHER BABAM AMBRAYA DİTTİ!.. VE ONU BANA VERECEKTİ...

BAK, BABANI ÖLDÜRDÜM - ÇÜNKÜ ÇOK ZAYIF BİR İNSANDI!..
GEREKİRSE APTAL KIZINI DA ÖLDÜRÜRÜM!..
TANRI AŞKINA! İKİNİZ DE DURUN!..
ENERJİLERİNİZ BANA ACI VERİYOR!
İKİMİZ DE MÜCEVHERİN SONSUZ GÜCÜNE SAHİP OLMAK İSTİYORUZ!
AMA YEMİN EDERİM, ZAFER BENİM OLACAK!
CADI! SENİ CEHENNEME GÖNDERECEĞİM!
SÜPERMEN BENİM!
DURUN DEDİM! BENİ İKİYE....

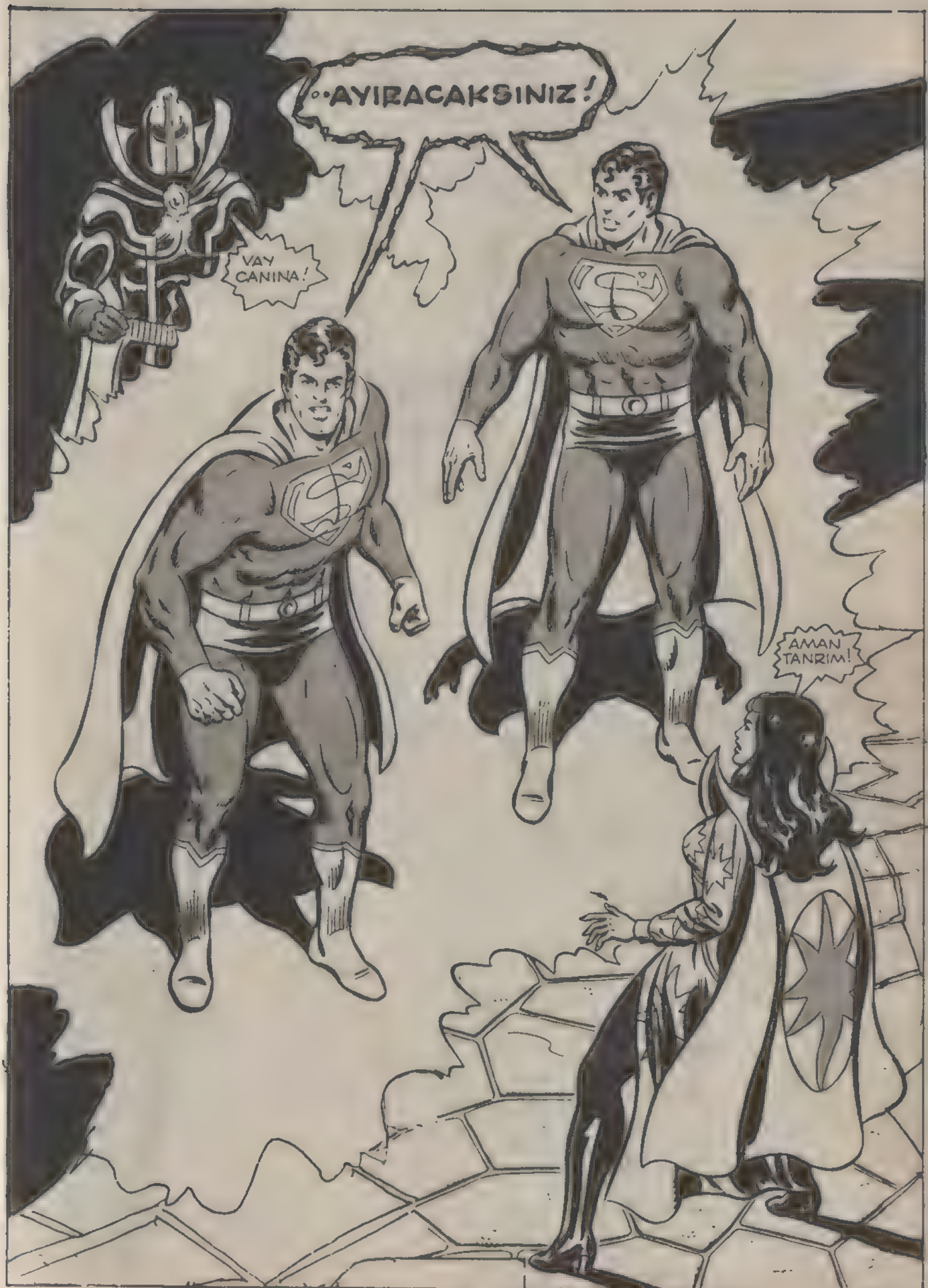

BİRİNCİ BÖLÜM SONU

ÇEŞİTLER DÖĞÜŞEMEZ

İKİNCİ BÖLÜM

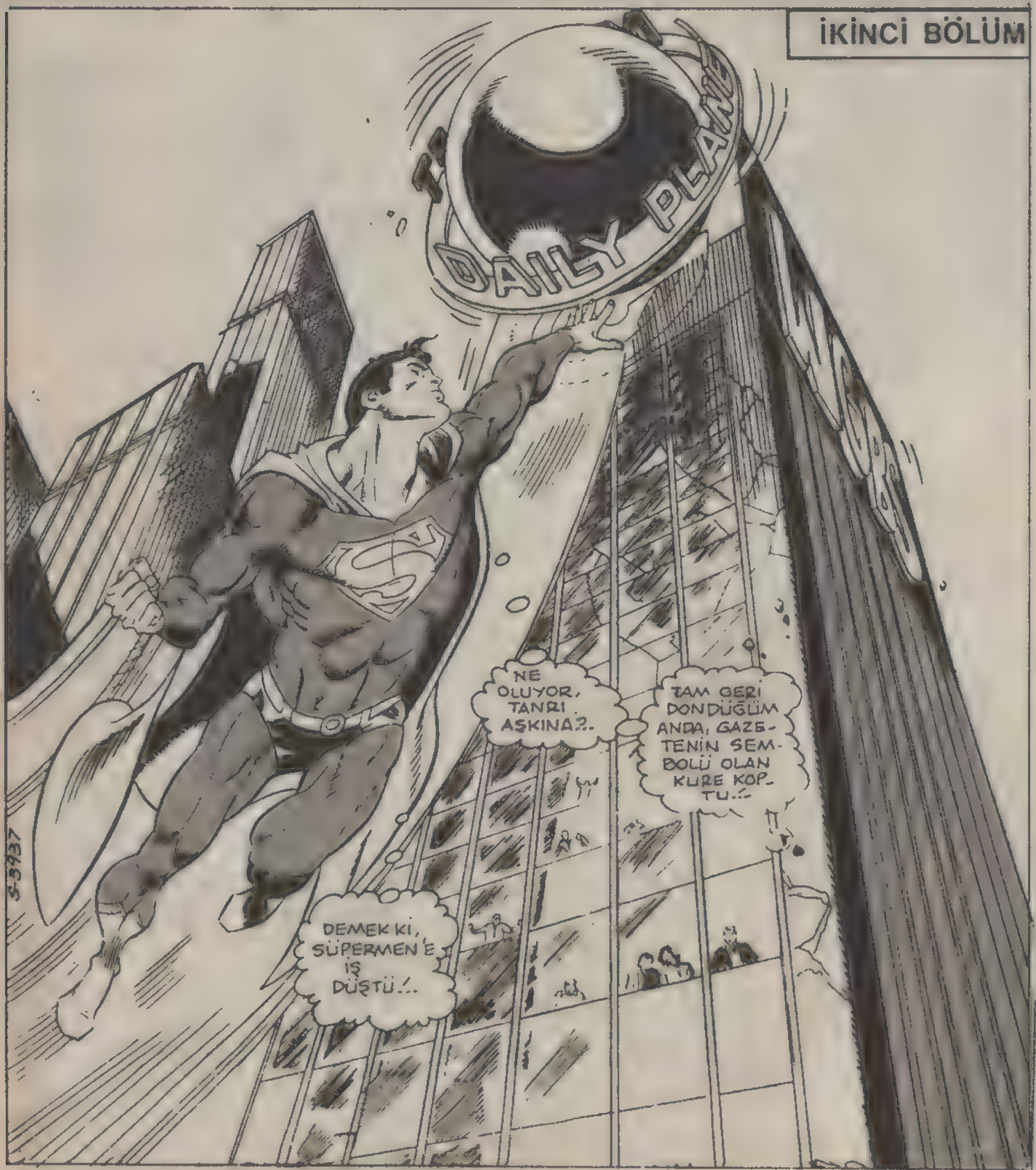

AMA ŞU ANDA .. NE KADAR GÜÇLÜ OLDUĞUMU BİLMİYORUM!
SÜPER GÜCÜMÜN HALÂ YERİNDE OLMASINA DUA EDEYİM!.
AŞAĞIDAN GEÇENLERİ KORUMAK İÇİN BU GÜCE İHTİYACIM VAR!
AGGHHH!
TANRIM! GÜCÜM YERİNDE!.. AMA VÜCUT DİRENÇİMİN AZALDIĞINI UNUTTUM!
KÜREYİ TUTUYORUM, AMA BÜYÜK ACI ÇEKEREK!..
..ONU YAYALARIN GEÇMEDİĞİ BİR YERE BIRAKMALIYIM!..
DAILY PLAN
SKRANG!
ADELELERİM ÇOK AĞRIYOR! ESKİ HALİMİN YARISI BİLE DEĞİLİM!..
BU DURUM HİÇ HOŞUMA GİTMİYOR!
SÜPER GÜÇLERİME ÇOK ALIŞTIM!
..VE ŞİMDİ ELLERİMDE YARA İZİ GÖRMEK BANA DOKUNUYOR!
PROBLEMİM OLDUĞUNU KABUL ETMELİYİM!..
YAHHH
AMA GALAKSİ BİNASININ İÇİNDEKİLER DAHA ZOR DURUMDA!
BEN ELİMDEKİ BİRKAÇ ÇİZİKLE UĞRAŞIRKEN, ŞU ÇATLAKLAR, BİNANIN....
..YIKILMASINA YOL AÇABİLİR!

NEYSE Kİ, HÂLÂ UÇABİLİYORUM!

HIMM. ACABA DİĞER YARIM NE YAPIYOR?..

ONU SONRA DÜŞÜNÜRÜM. ÖNCE ISI SAÇAN BAKIŞIMI KULLANIP...

NE? BU GÜCÜM DE YOK OLMUŞ!

SATANİS'LE SİRENE, BANA NE YAPTILAR? HİÇBİR İŞE YARAMIYORUM!..

HAYIR!.. SÜPER BEYNİM VE BAZI GÜÇLERİM, HALÂ YERİNDE...

DÜŞÜNÜP, BİR ÇÖZÜM BULABİLİRİM!

GALAKSİ BİNASINDA YANGIN BORULARI VAR!..

BÖYLE ACİL BİR DURUMDA ONLARI KULLANMAMA İTFAİYE HER HALDE KIZMAZ!

SÜPER NEFESİMLE BORULARI AÇABİLİRİM!..

..SONRA DA ÇIKAN SULARI, BUZ KÜTLELERİNE DÖNÜŞTÜREBİLİRİM!

..BUNLAR, YARDIM GELENE KADAR BİNAYA DESTEK OLUR!

NE GARİP... SÜPER NEFESİM HER ZAMAN KULLANDIĞIM BİR GÜCÜMDÜ!..

ŞİMDİ İSE BİNLERCE KİŞİNİN HAYATINI KURTARDI.

GALAXY COMICS

AMA BU BUZ KÜTLELERİNDEN HOŞNUT DEĞİLİM!..

GÜÇLÜ GÖRÜNMELERİNE RAĞMEN BİNAYI UZUN SÜRE TUTAMAZLAR!

ANİDEN, SANKİ SÜPERMEN'İN DÜŞÜNCESİNE CEVAP OLUŞTURURCASINA...

WHUMM

AĞHHH!

DÜŞEN TAŞ PARÇALARINA DİKKAT....

..ETMEDİM!..

DENGEMİ KAYBETTİM! DOĞRULAMIYORUM!..

UÇMA YETENEĞİM DE ESKİSİ GİBİ DEĞİL!..

SÜPERMEN AŞAĞIYA DOĞRU DÜŞERKEN...

RAHAT DUR DA SENİ YAKALAYAYIM!..

SENİ KURTARMAMI MI İSTİYORSUN, SORULARINI CEVAPLAMAMI MI?..

NE? SEN DE KİMSİN?..

SANA SAKİN OL, DEDİM!

PRİMUS, SÜPERMEN'İ GETİRDİM. AMA BU İSMİ NASIL ALMIŞ ANLAYAMADIM!..

BU ADAM SÜPER GÜCE SAHİPSE, BEN ONDAN DA ÜSTÜNÜM!..

HARPİS, YEŞİL FENER, ONUN DÜNYANIN EN GÜÇLÜ ADAMI OLDUĞUNU SÖYLEDİ. GÖRECEĞİZ!..

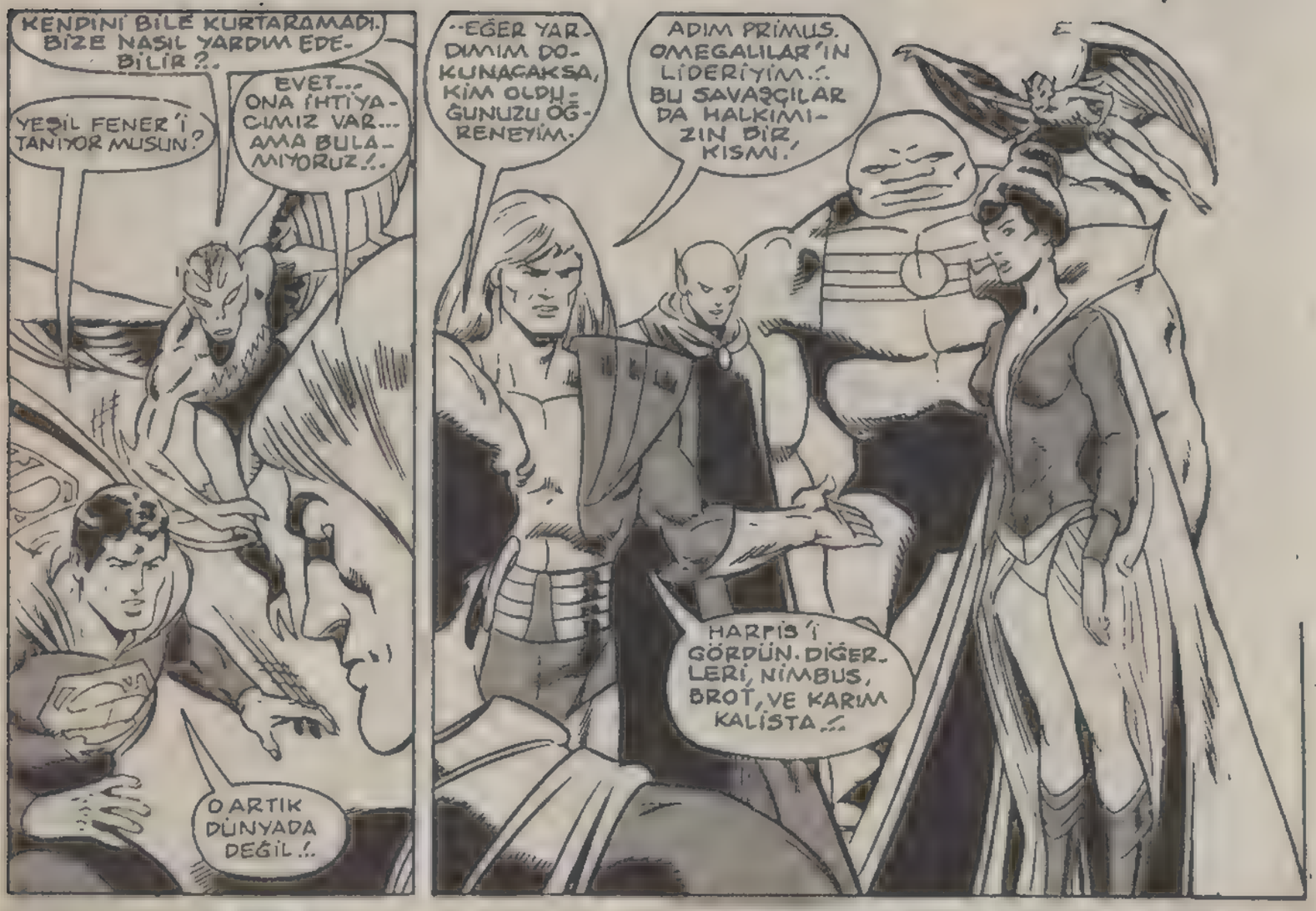
KENDİNİ BİLE KURTARAMADI. BİZE NASIL YARDIM EDEBİLİR?..
YEŞİL FENER'İ TANIYOR MUSUN?
EVET... ONA İHTİYACIMIZ VAR... AMA BULAMIYORUZ!..
O ARTIK DÜNYADA DEĞİL!..
--EĞER YARDIMIM DOKUNACAKSA, KİM OLDUĞUNUZU ÖĞRENEYİM.
ADIM PRİMUS. OMEGALILAR'IN LİDERİYİM.. BU SAVAŞÇILAR DA HALKIMIZIN BİR KISMI.
HARPİS'İ GÖRDÜN. DİĞERLERİ, NİMBUS, BROT, VE KARIM KALİSTA..

SANIRIM, SENİN DÜNYANDAN OLMADIĞIMIZI ANLADIN!..
EVET. AMA BEN DE DÜNYADA DOĞMADIM!

BİZ, VEGA YILDIZ SİSTEMİ'NDENİZ VE HER BİRİMİZ 22 GEZEGENİN LİDERİYDİK!..
"AMA BİR GÜN SİTADEL TAHTA GEÇTİ VE HEPİMİZİ ESİR ALDI...

"HEPİMİZ ÖZEL YETENEKLERE SAHİBİZ. BUNLARI KULLANARAK SİTADEL'E İSYAN ETTİK.
"ADAMLARIMIZIN YARISINI KAYBETTİK, AMA SONUNDA KAÇMAYI BAŞARDIK...

"SİTADEL, SAVAŞÇILARINI PEŞİMİZE GÖNDERDİ. EĞER YEŞİL FENER OLMASAYDI.....
!.. ŞİMDİ HEPİMİZ ÖLMÜŞTÜK....."

GEMİLERİMİZ VEGA'YA DÖNMEYE HAZIR. AMA YAKITIMIZ YOK!

--BUNUN İÇİN SANA GELDİK..!..

SİZE YARDIM ETMEK İSTERİM, PRİMUS. AMA BİR SORUNUM VAR!

GÜCÜM, ASIL SÜPERMEN'İN YARISI KADAR!..

İKİ BÜYÜCÜ, LORD SATANİS İLE KARISI SİRENE'NİN YAPTIĞI KAVGAYA KARIŞTIM!..

SONUNDA İKİYE AYRILDIM. HER SÜPERMENDE GÜÇLERİMİN BAZISI KALMIŞTI..!..

AMAÇLARINA ULAŞMAK İÇİN BENDEN YARARLANMAK İSTEDİLER!..

ÖNCE SİRENE HAREKETE GEÇTİ. ONUNLA BİRLİKTE BİR YARIM DA KAYBOLDU..!..

GÜÇLERİN BENİM IŞİME YARAMAZ SÜPERMEN. HATTA PLÂNLARIMA ENGEL OLUR. BU YÜZDEN....

--SENİ BANA ZARAR VERMEYECEĞİN BİR ZAMANA GÖNDERECEĞİM!..

"BÜTÜN BUNLAR YÜZYILLAR ÖNCESİNDEKİ BİR ZAMAN KESİTİNDE OLMUŞTU...

"VE SATANİS BİR BÜYÜ YAPARAK BENİ KENDİ ZAMANA GÖNDERDİ...."

..BEN BURADA GÜCÜMÜN SADECE YARISINA SAHİPKEN, DİĞER YARIM, GEÇMİŞ ZAMANDA HAPİS KALDI..!

NE YAPIP EDİP, O ZAMANA GİTMELİYİM!..

SÜPERMEN!

ÜZERİNDEN DÜŞTÜĞÜN BİNA SALLANIYOR!..

BUNDAN KORKUYORDUM!

ÖNCE BANA YARDIM EDİN, SONRA İSTEDİĞİNİZİ YAPARIM!..

VAKTİMİZ YOK, SÜPERMEN!..

AMA BAŞKA ÇAREMİZ DE YOK, KOCACIĞIM!..

LÜTFEN ACELE EDİN!.. BİNA YIKILIRSA BİNLERCE İNSAN ÖLEBİLİR!..

BİZİM GÜNEŞ SİSTEMİMİZDE DE HER GÜN MİLYONLARCA İNSAN ÖLÜYOR!.. HEMEN ORAYA DÖNMELİYİZ!..

ÖNCE ŞU İŞİ HALLEDELİM PRİMUS!..

NE YAPIYORSUN, NİMBUS?

BULUT HALİNDEKİ VÜCUDUMUN HER ZERRESİ BİNANIN ZAYIF NOKTALARINI TESBİT EDEBİLİR!..

PRİMUS, GİZLİ GÜÇLERİNİ KULLANSANA!..

DÜŞÜNCELERİNİ ANLADIM, DOSTUM!..

KENARA ÇEKİLDE GÜÇLERİMİ KULLANAYIM!..

BİNA YENİDEN ŞEKİLLENİYOR. AMA ONU TAM ANLAMIYLA ONARMAK İÇİN RUHANİ GÜÇLERİMİ KULLANMALIYIM!

BU ÇOK UZUN SÜRER PRIMUS!.. KENDİ İŞLERİMİZ DE VAR!..

SÜPERMEN BİZE YARDIM EDEMİYORSA GİDELİM!..

SUS, HARPIS! TIPKI HAİN KIZKARDEŞİM DEMONİYA GİBİ KONUŞTUN!..

SORUNUNU HALLEDİNCE SÜPERMEN BİZE YARDIM EDER!

İNANAMIYORUM! BİNA, YENİ GİBİ OLDU!

BİR AN İÇİN, HİÇBİR İŞE YARAMADIĞIMI SANDIM!..

--AMA EN AZINDAN SON İŞİ YAPABİLİRİM!..

KÜRE ESKİ YERİNE OTURDU!

HEPİNİZE TEŞEKKÜR EDERİM. ŞİMDİ KALEME GİDİP....

--SİZİN SORUNUNUZU KONUŞALIM!

AMA SÜPERMEN HAREKETE GEÇMEDEN, UZAKTAN BİR SES DUYULDU.

YENİ BİR SORUN VAR, ÖZÜR DİLERİM, PRİMUS!..

FEDERAL RES

KÖSTEBEK YİNE SALDIRDI!..

SENİN DÜNYANDA BÖYLE ŞEYLER, HEP OLUR MU?..

HER ZAMAN OLMAZ. AMA ARADA BİR KÖSTEBEK GİBİ BİR BELALI ÇIKAR!..

BİNALARI YIKIP, YAĞMA EDİYOR!..

ONU DURDURMALIYIM!

BU UZUN SÜRMEZ HARPİS!..
KÖSTEBEK BELA SAÇAN BİR ALET! KAZICI KISMINI BOZARSAK İŞİ BİTER!..
BU O MU SÜPERMEN?
EVET PRİMUS!
HEM DE ADAMLARIYLA BİRLİKTE!
BU İŞİ ÇABUK HALLEDELİM SÜPERMEN!..
HARPİS'İN PENÇELERİ, ŞİMDİ İCABINA BAKAR SENİN!
TANRIM! S-SEN DE KİMSİN?
SENİN BELALINIM, DÜNYALI!..
HAYIR HARPİS!.. ONLARI DURDUR, AMA İNCİTME!
HAH!.. BROT, İSTEDİĞİ GİBİ ŞAVAŞIR!
ONLARI TEKER, TEKER, EZECEĞİM!
LAZER SİLAHLARIMIZ BİLE ONU DURDURAMIYOR!
İŞİTTİN DEĞİL Mİ KÖSTEBEK? ARKADAŞLARINA TESLİM OLMALARINI SÖYLE! YOKSA SONUNUZ FENA OLUR!..
BİZİ YAKALAYAMAYACAKSIN SÜPERMEN!..

SİHİRLİ GÜCÜM ŞİMDİ ONUN DİRENCİNİ KIRAR!

K-KÖSTEBEK! KADIN BİZİ TUZAĞA DÜŞÜRDÜ! NE YAPALIM?

ONLARI ÖLDÜRELİM, YEDİ NUMARA!

CESETLER DÖĞÜŞEMEZ!

AGHHH!

PRİMUS, KALİSTANIN YARDIMINA KOŞUYOR!..

KÖSTEBEK'İN ADAMLARI ONA ATEŞ ETMEK ÜZERE!..

BUNA ENGEL OLMALIYIM!

SÜPERMEN, KENDİSİNİ ÖNE ATTI, AMA...

YAHHHH!

SÜPERMEN!

DÜŞÜNMEDEN HAREKET ETTİ... ESKİ GÜCÜNDE OLMADIĞINI UNUTTU!

SÜPERMEN'İ VURDUN! AMA NASIL?

SORU SORMAYI BIRAK!.. KAÇALIM!..

KALBİ DURMAK ÜZERE! ONA YARDIM EDELİM!

İYİ OLDUĞUNDAN EMİN MİSİN KALİSTA?..

PRİMUS!.. SÜPERMEN'İ NE YAPACAĞIZ?..

EVET PRİMUS. KULLANDIKLARI SİLAH İLKEL OLDUĞUNDAN BANA FAZLA TESİR ETMEDİ!..

UZUN SÜREDİR BU DÜNYADAYIZ. BÖYLE DURUMLAR İÇİN HASTAHANELER OLDUĞUNU BİLİYORSUN!..

OMEGALILAR'IN LİDERİ KISA SÜREDE METROPOLİS HASTAHANESİNİN YERİNİ BULDU...VE...

ÇABUK OLUN!.. SÜPERMEN'E MÜDAHALE EDİN!..

ÖLMEK ÜZERE!

DOKTOR!

AMAN TANRIM! S-SİZ KİMSİNİZ?!

ACELE ET, DÜNYALI! ÖLMESİNİ Mİ İSTİYORSUN?

SAKİN OL, HERRİYET!.. GELDİM... ÇOK KAN KAYBEDİYOR!..

L...LOİS... CİMİ... CİMİ... KLARK... KLARK!..

RÖNTGEN CİHAZINI VE DİĞER ALETLERİ HAZIRLAYIN!..

ÇABUK OLUN HEMŞİRE!

NE SÖYLÜYOR?

LOİS LANE, CİMİ OLSEN VE KLARK KENT ONUN ARKADAŞLARI! BİR GAZETEDE ÇALIŞIYORLAR!..

LOİS LANE'Yİ Mİ İSTİYOR?..

ÖYLEYSE ONU BURAYA GETİRİRİZ!..

O SIRADA DAILY PLANET GAZETESİ'NDE...

PERRI BİZİ ÖLDÜRECEK, LOİS! SÜPERMEN YABANCILARLA BİRLİKTE BİNAMIZI ONARDI!..

..VE HİÇBİRİMİZ RESİM ÇEKMEDİK!..

NE?!

LOIS! NE OLUYOR?

B-BİLMİYORUM BİR ŞEY BENİ ÇEKİYOR!..

CİMİ! YARDIM ET!.. BİR ŞEYLER YAP LÜTFEN!

SİNYALLİ SAATİNİ KULLAN! SÜPERMEN'İ ÇAĞIR!..

YAPAMAM! SAAT BENDE DEĞİL!..

LOİS DÜŞECEĞİNİ SANIP KORKTU... AMA DÜŞMEDİ... HAVADA BİR SURE GİTTİKTEN SONRA.

SİZ! SÜPERMEN'İN BİRLİKTE OLDUĞU YABANCILAR!

KİMSİNİZ?..

SENİ BURAYA BU ŞEKİLDE GETİRDİĞİMİZ İÇİN ÖZÜR DİLERİZ, LOİS LANE! AMA BAŞKA ÇAREMİZ YOKTU!

SÜPERMEN KAVGADA YARALANDI... SÜPER GÜÇLERİ ONU KORUYAMADI!

YARALANDI MI? BENİ ONA GÖTÜR!..

ONU GÖRMEM GEREK!

GÖREMEZSİN!.. DOKTORLAR BAŞINDA!..

ONU KURTARMAYA ÇALIŞIYORLAR!..

O SIRADA BAŞKA BİR ODADA...

BAŞINA NE SÖYLEYECEĞİZ GREY? FİKRİN VAR MI?

SÜPERMEN'İN BURADA OLDUĞUNU DUYARLARSA, KATİLLER BAYRAM YAPAR!..

PUBLIC INFO

DIŞARIYA HİÇBİR ŞEY SIZDIRMAYACAĞIZ!..

SÜPERMEN'İN YAŞAMASI İÇİN DUA EDELİM!

AMA BU DURUMU BİLENLER VARDI...

HEPİNİZ GÖRDÜNÜZ. SÜPERMEN YARALANDI. DEMEK Kİ...

ARTIK ESKİ GÜCÜNE SAHİP DEĞİL...

ŞİMDİ TAM HAREKETE GEÇME ZAMANI!

SÜPERMEN'DEN BİZE NE?..

BİZ PARANIN PEŞİNDEYİZ. ONUN DEĞİL!..

ONA KARŞI KİŞİSEL KİNİN VARMIŞ GİBİ KONUŞTUN!..

BU.. SENİ İLGİLENDİRMEZ!

İSTEDİĞİMİ YAPARIM!.. BURADA PATRON, BENİM!..

SPOK!

BENİM İSTEDİĞİM OLACAK!

BİR PLÂNIM VAR!..

AZ SONRA KÖSTEBEK'İN YERALTINDAKİ MERKEZİNDEN İKİ KAZICI ALET YOLA ÇIKTI...

NEREYE Mİ GİDİYORLAR? BUNU, BİRAZDAN ÖĞRENECEKSİNİZ?..

GARİP. VÜCUDUNDA YARA İZİ YOK! AMA RÖNTGENDE İKİ KABURGA KEMİĞİ KIRIK ÇIKTI...
GİYSİSİNDEN KURŞUN GEÇMEZ, DOKTOR. AMA DARBENİN ETKİSİYLE KEMİĞİ KIRILMIŞ...
GİYSİSİ Mİ? SÜPERMEN HAKKINDA ÇOK ŞEY BİLİYORSUN!
O BENİ HEP BÜYÜLEMİŞTİR. GENÇLİĞİMDEN BERİ ONUN HAKKINDA ÇOK ŞEY OKUDUM...
SÜPERMEN'İN YAŞAMASI İÇİN DUA EDELİM...
TANRIM! LÜTFEN BANA YOL GÖSTER. SÜPERMEN DÜNYALI DEĞİL. AMELİYAT ETTİĞİM İNSANLARDAN FARKLI.
ONUN TÜM DÜNYAYA İYİLİĞİ DOKUNDU... YAŞAMASINA İZİN VER, TANRIM... LÜTFEN...
BU BEKLEYİŞ BENİ DELİ EDİYOR...
ONA İLGİ DUYUYORSUN, LOİS...
İLGİ DUYMAK MI? ONU SEVİYORUM!
ÖNCELERİ ONU BİR KAHRAMAN OLARAK SEVDİĞİMİ SANMIŞTIM! AMA ÖYLE DEĞİL...
ONU İNSAN OLARAK SEVİYORUM... GÜÇLÜ OLSA DA, OLMASA DA...
AMA ONUNLA EVLENMEMİŞSİN!..
UMARIM BİR GÜN EVLENİRİZ, KALİSTA...
EVLENMEYİ DÜŞÜNDÜK. AMA ONUNLA EVLENİRSEM GAZETECİLİĞE DEVAM EDEMEYECEĞİMİ ANLADIM...
İŞİMİ SEVİYORUM. MESLEĞİMİ BIRAKAMAM. BİR GÜN....
--GELECEK, ONUNLA KARI KOCA OLACAĞIZ...
EĞER YAŞARSA... TANRI İZİN VERİRSE...

KALİSTA! NİMBUS!.. ÜSTÜN DUYULARIMLA, GARİP ŞEYLER SEZİYORUM!
TEHLİKE VAR!..
SÜPERMEN'İN KÖSTEBEK DEDİĞİ ŞEY BAŞKA BİR BİNAYI YIKIYOR!..
KENTİN ÖBÜR UCUNDA!
SÜPERMEN SENİ KURTARMAK İSTERKEN YARALANDI!..
ONUN HATIRINA KÖSTEBEK'İ ELE GEÇİRMELİYİZ!
BUNUN İÇİN DUA EDECEĞİM!
HEPİNİZ DİKKATLİ OLUN!
HOŞÇAKAL, LOİS LANE, SEVDİĞİN ADAM YAŞAYACAK. KORKMA!
OMEGALILAR HASTAHANEDEN ÇIKTIKTAN SONRA...
TAMAM HEMŞİRE!
İÇ ORGANLARI BİZE ÇOK BENZİYOR!..
YANLIŞ BİR ŞEY YAPTIĞIMIZI SANMIYORUM!
SANIRIM, BİRKAÇ SAAT SONRA SÜPERMEN KENDİNE GELİR!..
ARUUMMBULLE!
DOKTOR! BİNA SALLANIYOR!
NE OLUYOR BÖYLE?

ADAM KAÇIRMAYA GELDİK, DOKTOR!
HASTANI İSTİYORUZ!..
VE ONU ALMAMIZI HİÇ KİMSE ÖNLEYEMEZ!
DİKKAT EDİN! AAHHH!..
ONU ALAMAZSINIZ!.. YENİ AMELİYAT OLDU!..
HAREKET ETMEMESİ GEREK!
KALBİM KAN AĞLIYOR DOKTOR!
KÖSTEBEK ONU PENÇENİN İÇİNE ALDIK!
ARTIK BİZİMDİR!
İÇERDEN GELEN BU SES DE NE?.. AMAN TANRIM!..
SÜPERMEN!

İKİNCİ BÖLÜM SONU

Yeraltında savaş

ÜÇÜNCÜ BÖLÜM

BÖYLE BİTKİN BİR ŞEKİLDE YATAN ADAMIN EVRENİN EN GÜÇLÜ İNSANI OLDUĞUNA INANMAK MÜMKÜN MÜ...

SON ZAMANLARDA SÜPERMEN İÇİN İŞLER HİÇ İYİ GİTMEMİŞTİ...

BU YERALTI ŞEHRİ BENİ HÂLÂ HAYRETLER İÇİNDE BIRAKIYOR, KÖSTEBEK... SANKİ BİRİSİ BURAYI BİZİM İÇİN YAPIP, BIRAKMIŞ...

BURAYI KİM İNŞA ETMİŞ?

BİLMİYORUM. ÜÇ NUMARA... UMURUMDA DA DEĞİL... ÖNEMLİ OLAN İŞİMİZE YARAMASI...

...BURASI BİZİM İÇİN İDEAL BİR SIĞINAK! VE KONUĞUMUZ SÜPERMEN'İ GETİREBİLECEĞİMİZ BİR YER!

HAH! NE SÜPERMEN'MİŞ AMA?.. ONU ELEGEÇİRMEK BİR BEBEĞİ YAKALAMAKTAN BİLE KOLAY OLDU. DAHA ÇETİN RAKIP OLDUĞUNU SANIRDIM!..

ALAY ETME, ALTI NUMARA! ÇOĞU ZAMAN ÖYLEDİR!..

SÜPER GÜÇLERİNE BİR ŞEY OLMUŞ. BEN DE BU FIRSATTAN YARARLANDIM!..

SON DURAK, SÜPERMEN!.. HAYDI DIŞARI!..

:UGH!:

VAY VAY! BAKIN BİZE KİMİ GETİRMİŞLER, ÇOCUKLAR?.. BU SERSERİ BENİ ALTI YIL ÖNCE YENDİĞİNDEN BERİ, HEP BU ANI BEKLİYORDUM!..

WHAP

İHTİRASLI OLMA! BİRAZINI DA BİZE BIRAK!..

BELKİ BENİ HATIRLAMAZSIN, SÜPERMEN! AMA, BENİ TAM CİNAYET İŞLERKEN ALTETMENİ HİÇ UNUTMADIM!..

DUR!

:UNNNH!:

BAKIN OLUN DEDİM, SOYTARILAR! ONU BURAYA BOKS ANTREMANI YAPMANIZ İÇİN GETİRMEDİM! SÜPERMEN İÇİN BAŞKA PLÂNLARIM VAR!..

:UNNH:

--ONU ÖLDÜRMEYİ HENÜZ DÜŞÜNMÜYORUM!..

ONA YAPACAĞIM ŞEYLERİ DEĞENECEKSİNİZ. BU ARADA, ONU HÜCRELERDEN BİRİNE KAPATIN!..

ONU İYİ BAĞLAYIN! ESKİ GÜCÜNDE DEĞİL... AMA YİNE DE, ONDAN ÇEKİNİYORUM!..

AZ SONRA, YERALTI ŞEHRİNDEKİ BİR HÜCREDE...

ŞİMDİ PANİĞE KAPILDIM!.. HER TARAFIM AĞRIYOR!..

GÜÇLERİMİN DE YARISINA SAHİBİM. DIŞARI NASIL ÇIKACAĞIM?..

..KENDİMİ TOPARLAMAM GEREK! BÖYLE ZOR BİR DURUMDA...

"-PES EDEMEM!..

"EVET... İKİ BÜYÜCÜ LORD SATANİS İLE KARISI SİRENE ARASINDA KALDIM-BUNUN SONUNDA İKİYE AYRILDIM, VE İKİ SÜPERMEN ORTAYA ÇIKTI. GÜÇLERİM DE İKİYE BÖLÜNMÜŞTÜ...

"..SİRENE, DİĞER YARIMI DA ALARAK KAÇTI... DAYANIKLILIK ÖZELLİĞİM, GİDEN SÜPERMEN'DEYDİ.

"DİĞER SÜPERMEN'E KAVUŞMAK İÇİN, GEÇMİŞTEKİ YÜZYILLARA GİTMEM GEREKİYORDU. AMA BU ARADA BAŞKA BİR SORUN ÇIKTI..

"..UZAYDAN GELEN OMEGALILAR GEZEGENLERİNE GERİ DÖNMEK İÇİN BENDEN YARDIM İSTİYORLARDI...

"BAŞKA BİR SORUN DA KATİL KÖSTEBEK'Tİ.

GÜÇLERİMİN AZALDIĞINI UNUTARAK, KÖSTEBEK'İN SİLAHININ ÖNÜNE ATILDIM...

"..NEYSE Kİ GİYSİM KURŞUN GEÇİRMİYORDU. SADECE BİRKAÇ KABURGAM KIRILDI. VE OMEGALILAR BENİ HASTANEYE GÖTÜRDÜ...

"AMA KÖSTEBEK BENİ ELE GEÇİRMEK İSTİYORDU...."

..VE BUNU BAŞARDI!..

SÜPER GÜCÜM HALA YERİNDE... AMA VÜCUDUMUN DAYANIKLILIĞI KAYBOLDU. İLERDE ESKİ....

..GÜÇLERİME TEKRAR KAVUŞURUM, AMA YARIM SÜPERMEN OLMAK, AĞRIMA GİDİYOR!..

..VE ÇOK ACI....

..ÇEKİYORUM!

TAM O SIRADA METROPOLİS HASTAHANESİ 'NDE...
İ-İNANAMIYORUM! GÖZÜMÜZÜN ÖNÜNDE SÜPERMEN'İ KAÇIRDILAR!.. VE BİZ HİÇBİR ŞEY YAPAMADIK! GERÇEKTEN İNANAMIYORUM!.
BİZDEN ÇOK DAHA GÜÇLÜYDÜLER BAYAN LANE!..
SÜPERMEN NE OLACAK, DOKTOR?.. YARASI AĞIR. ÖLEBİLİR!..
ÖLMEMESİ İÇİN DUA EDELİM!
HARPİS! BÜTÜN BUNLAR OLURKEN, SİZ NEREDEYDİNİZ?.
KÖSTEBEK 'İN KAZICI MAKİNALARINDAN BİRİNİN PEŞİNE DÜŞTÜK!
ADAMLARI YAKALADIK! MAKİNE DE PARÇALANDI!..
HAYDİ! ŞİMDİ SÜPERMEN'İ ARAYALIM!..
HERKES ADINA KONUŞMA, HARPİS!.. BİZ ÖZGÜRLÜK PEŞİNDE KOŞUYORUZ. VE SÜPERMEN BİZE YARDIM EDEBİLİR!
ONA EL UZATMAKTAN NASIL KAÇINIRIZ? BANA KALIRSA BEN BURADA KALIRDIM. OYLAMA YAPIP, BİR KARARA VARALIM!..
HAYIR!.. BU DÜNYANIN SORUNLARIYLA ÇOK VAKİT KAYBETTİK. KENDİ GEZEGENİMİZDE HER GÜN BİNLERCE KİŞİ ÖLÜYOR!..
NE DİYORSUN, NİMBUS?
YARDIM EDELİM!
KARIM KALİSTA VE BROT... YA BİZ?..
SORMANA BİLE GEREK YOK!..
BROT DA KALMAK İSTİYOR!..
DÖNMEMİZ GEREKTİĞİNE İNANIYORUM. AMA YİNE DE, YANINDAYIM PRİMUS!..
KARAR VERDİK, LOİS. SEVGİLİNE YARDIM EDECEĞİZ!..
TANRIYA ŞÜKÜR. HEPİNİZ SAĞOLUN!..
OMEGALILAR HİÇ VAKİT KAYBETMEDEN HAREKETE GEÇTİLER...

..VE İŞE KOYULDULAR...
KÖSTEBEĞİN İZİNİ TAKİP ETMEK, OLDUKÇA KOLAY!..
O KADAR KOLAY DEĞİL!.. BURADA KAZILAN TOPRAK YIKILMIŞ!.. AMA BU...
..BİZİ ENGELLEYEMEZ!..
KENDİNİZİ KORUYUN!
..GİZLİ GÜÇLERİMLE...
..YOLU AÇACAĞIM!
YOO!.. HAYIR... OLAMAZ!
BAŞARAMADIM... GİZLİ GÜÇLERİM ENGELİ AŞAMADI..!
İŞİ BROT'A BIRAKIN!.. YUMRUKLARIMIN ÖNÜNDE, HIÇBİR KUVVET DURAMAZ BENİM!
ARADIĞIMIZ ADAM KİLOMETRELERCE ÖTEDE OLABİLİR!.. BU KADAR TOPRAĞI KAZMAK HAFTALARCA SÜREBİLİR!
ÖYLEYSE NE YAPALIM NİMBUS? İKİMİZİN DE GÜCÜ YETERSİZ KALIYOR!..
BELKİ, BENİM GÜCÜM İŞE YARAR HARPİS!
KENARA ÇEKİLİN!
..BÜYÜCÜLÜĞÜMÜ KULLANACAĞIM!..

BÜYÜ UZUN SÜRE DEVAM ETTİ...
OOOHHH
BEN DE BAŞARILI OLAMADIM KOCACIĞIM.!. BAŞARMAK İMKÂNSIZ!..
SAKİN OL, KALİŞTA.! KENDİNİ BOŞ YERE TÜKETME!..
YANİ YAZ MI GEÇİ. YORSUNUZ?
ELİMİZDEN GELENİ YAPTIK DÜNYALI.! BAŞKA NE YAPMAMIZI İSTİYORSUN?
HIMM... BİR ŞEY YAPABİLİRSİN HARPİS!..
"..BENİ, TELEFON OLAN BİR YERE GÖTÜR...."
..DUYDUN MU CİMİ?.. MİKROFİLMLERİ GÖZDEN GEÇİRMENİ İSTİYORUM...
..EVET.BİRİNİN YERİNİ BULMAMIZ GEREK. ÇABUK OL!APTALCA SORULAR SORMA. SÜPERMEN'İN HAYATI BUNA BAĞLI!..

"..EĞER ÇOK GEÇ KALMADIYSAK...."
ÇAĞRIMA UYARAK GELDİĞİNİZ İÇİN HEPİNİZE TEŞEKKÜR EDERİM. ONUR KONUĞUMUZUN KİM OLDUĞUNU ÖĞRENİNCE, GELDİĞİNİZE ÇOK SEVİNECEKSİNİZ.!.. BAYLAR VE BAYANLAR....
İŞTE SÜPERMEN!
İÇİNİZDEN BİRİ, ONU ÖLDÜRME ŞANSINA SAHİP OLACAK!..

BİZİ APTAL MI SANIYORSUN KÖSTEBEK? ONUN GERÇEK SÜPERMEN OLDUĞUNU NEREDEN BİLELİM?..

EĞER GERÇEKTEN OYSA, ONU ORADA NASIL BAĞLI TUTABİLİYORSUN?. SÖYLESENE..!..

O TABİİ Kİ GERÇEK SÜPERMEN!.. BAKIN. LASER IŞINI PELERİNİNDEN GERİ YANSIYOR! YALNIZ, SÜPERMEN GÜÇLERİNİN BİR KISMINI KAYBETMİŞ!..

BAŞKA SORU VAR MI?

ŞİMDİ DİNLEYİN!.. SİZDEN EN İYİ SİLAHLARINIZLA BURAYA GELMENİZİ İSTEDİM!..

"ARANIZDA EN GÜÇLÜ SİLAHA SAHİP OLAN SÜPERMEN'İ ÖLDÜRECEK!. BÜTÜN....

"DÜNYA, YAPTIKLARIMIZI GÖRECEK! OLANLARI KAYDETMEK İÇİN ÇEVREYE TELEVİZYON KAMERALARI YERLEŞTİRDİM!..

ZAFER BİZİM OLACAK!

İŞTE KOŞULLAR BU!.. YARIŞMA BAŞLASIN!..

KÖSTEBEK! SENİ ALÇAK!..

HA HA!.. SÜPERMEN, BENİ KIZDIRIRSAN SENİ KENDİM ÖLDÜRÜRÜM. HERKESİN EĞLENCESİNE ENGEL OLURSUN! HA HA!

O SIRADA KİLOMETRELERCE YUKARDA, METROPOLİS'TE...

ARADIĞIN YER, BURASI MI LOİS LANE?..

STAR

EVET, PRİMUS!.. STAR LABORATUARI! ARADIĞIMIZ ADAMI BURADA BULACAĞIZ!..

SİZ... SİZ KİMSİNİZ?.
KİM OLDUĞUMUZ ÖNEMLİ DEĞİL... KAVİ KARSON'U BULMAMIZ GEREK!
SANSINIZ YOKMUŞ! KARSON, ARTIK BURADA DEĞİL!..
BAK! KENDİ GÖREVİMİZİ BIRAKIP, DAHA NE KADAR BU İŞE DEVAM EDECEĞİZ?
HİSLERİNE HAKİM OL HARPİS! NEREDE....
BU BİLGİ, BÜYÜCÜLÜK GÜCÜMLE ONU BULMAMA YETER!
-- BU KARSON?.- MAKİNESİ NEREDE?..
SİZE ANLATMAMDA BİR SAKINCA YOK!..
GÜNEY PASİFİK'TEKİ BİR ADADA İNZİVAYA ÇEKİLDİ--- İŞTE, BURADA!..
"İŞTE ORADA! EVİNİN ÖNÜNDE DE KAZICI MAKİNE VAR...
"..ADAMI DA GÖRDÜM. AMA, ÇOK ÖFKELİ...
ONDAN UZAK DUR DEDİM SANA!
BENİ YALNIZ BIRAKIN!
"NE OLURSA OLSUN...
"..DÜNYALI KADIN, ONU İSTEDİĞİNE GÖRE....
"..ÇOK UZAKTA DA OLSA, BÜYÜCÜLÜĞÜMLE...
"..ONU BURAYA GETİRECEĞİM!..

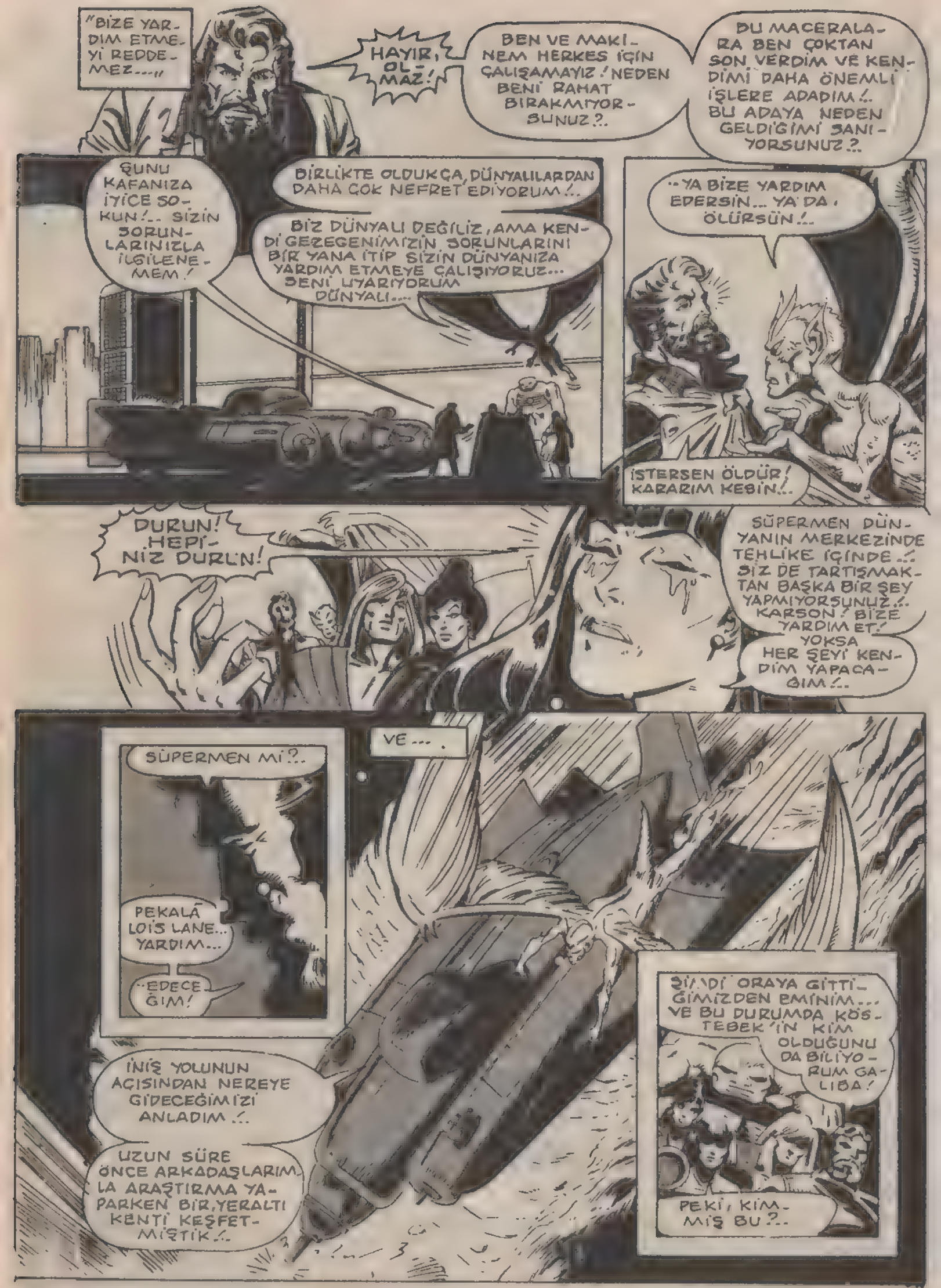
"BİZE YARDIM ETMEYİ REDDEMEZ..."
HAYIR, OLMAZ!
BEN VE MAKİNEM HERKES İÇİN ÇALIŞAMAYIZ! NEDEN BENİ RAHAT BIRAKMIYORSUNUZ?..
BU MACERALARA BEN ÇOKTAN SON VERDİM VE KENDİMİ DAHA ÖNEMLİ İŞLERE ADADIM!.. BU ADAYA NEDEN GELDİĞİMİ SANIYORSUNUZ?..
ŞUNU KAFANIZA İYİCE SOKUN!.. SİZİN SORUNLARINIZLA İLGİLENEMEM!
BİRLİKTE OLDUKÇA, DÜNYALILARDAN DAHA ÇOK NEFRET EDİYORUM!..
BİZ DÜNYALI DEĞİLİZ, AMA KENDİ GEZEGENİMİZİN SORUNLARINI BİR YANA İTİP SİZİN DÜNYANIZA YARDIM ETMEYE ÇALIŞIYORUZ... SENİ UYARIYORUM DÜNYALI...
"...YA BİZE YARDIM EDERSİN... YA DA, ÖLÜRSÜN!..
İSTERSEN ÖLDÜR! KARARIM KESİN!..
DURUN! HEPİNİZ DURUN!
SÜPERMEN DÜNYANIN MERKEZİNDE TEHLİKE İÇİNDE..! SİZ DE TARTIŞMAKTAN BAŞKA BİR ŞEY YAPMIYORSUNUZ!.. KARSON! BİZE YARDIM ET! YOKSA HER ŞEYİ KENDİM YAPACAĞIM!..
VE... .
SÜPERMEN Mİ?..
PEKALÂ LOİS LANE... YARDIM...
..EDECEĞİM!
İNİŞ YOLUNUN AÇISINDAN NEREYE GİDECEĞİMİZİ ANLADIM!..
UZUN SÜRE ÖNCE ARKADAŞLARIMLA ARAŞTIRMA YAPARKEN BİR YERALTI KENTİ KEŞFETMİŞTİK!..
ŞİMDİ ORAYA GİTTİĞİMİZDEN EMİNİM... VE BU DURUMDA KÖSTEBEK'İN KİM OLDUĞUNU DA BİLİYORUM GALİBA!
PEKİ, KİMMİŞ BU?..

ARKADAŞLARIMLA BİRLİKTE, BİR YERALTI ŞEHRİNİ TESADÜFEN BULMUŞTUK... ONLAR GÖREVDEN AYRILDIKTAN SONRA BAŞKA ASİSTANLARLA ÇALIŞTIM...
..BUNLARDAN BİRİ, KAZICI MAKİNELERDEN BİRİNİ VE YERALTI HARİTALARINI ALARAK KAÇTI... O ZAMANDAN BERİ KİMSEYE GÜVENMİYORUM.
AMA KÖTÜ BİR KİŞİ YÜZÜNDEN TÜM İNSANLARDAN KAÇMAMALISIN, KAVİ...

BU KONU SENİ İLGİLENDİRMEZ, LANE!
SADECE BENİ İLGİLENDİRİR. SİZE YARDIM ETMEYİ KABUL ETTİM, AMA...

..SORU SORMAKTAN VAZGEÇİN!
BENİ RAHAT BIRAKIN!
ARACIN İÇİNİ SESSİZLİK KAPLADI... HERKES, BU ADAMIN DURUMUNA ÜZÜLMÜŞTÜ...

..AMA YAPABİLECEKLERİ FAZLA BİR ŞEY YOKTU. TAM O SIRADA...
ONU MOLEKÜL AYIRICI SİLAHIMLA, BEN ÖLDÜREYİM!
HAYIR! O OYUNCAK İŞE YARAMAZ! BENİM BUHARLAŞTIRICI SİLAHIM VAR!..

BENİM ADIM AVCI. HER TÜRLÜ IŞIN ÇIKARABİLEN SİLAHIMIN YANINDA, SİZİNKİLER HİÇBİR ŞEY DEĞİL!
BU SİLAH SÜPERMEN'İN İŞİNİ BİTİRİR... TÜM GÜÇLERİNE SAHİP OLSA BİLE...

YALNIZ...
..ÖLDÜRECEĞİN KİŞİNİN SÜPERMEN OLDUĞUNU UNUTMA!

BU OYUNA BİR SON VER KÖSTEBEK!.. ARKADAŞLARIMIN GELEBİLECEĞİNİ HİÇ DÜŞÜNMEDİN Mİ?

ONLARIN TOPRAĞI KAZIP BURAYA GELMELERİ GÜNLER SÜRER! O ZAMANA KADAR DA SEN ÖLMÜŞ OLURSUN!

ŞİMDİ KAMERALARA GÜLÜMSE VE ELVEDA DE!.. HAZIR MISIN AVCI?.

YILLARDIR BU ANI BEKLİYORDUM!

UGH!

NE?!

NİHAYET BROT, EZEBİLECEĞİ BİR ŞEY BULDU!

ŞANSLIYMIŞIZ!.. SÜPERMEN HALÂ HAYATTA!..

ŞU HAİN DÜNYALILARA DERSLERİNİ VERELİM!..

ŞİMDİ KONUŞMAK DEĞİL, HAREKETE GEÇMEK ZAMANI, HARPİS!..

BWEET!

TANRIYA ŞÜKÜR!

BİRKAÇ SANİYE DAHA GEÇSEYDİ, ÖLMÜŞ OLACAKTIM. OOO, ŞU LASER IŞINI ÇOK YAKIN GEÇTİ!

-- ARTIK BURADA ZİNCİRE BAĞLI KALAMAM!..

TÜM GÜCÜMÜ YENİDEN KAZANDIM!..

"BAKALIM ZİNCİR BANA DAYANABİLECEK Mİ?.

TABİİ DAYANAMADI!..

ORADA DURUP, NE BAKIYORSUNUZ, SERSEMLER!.
YAKALAYIN!
ŞENİ İYİ GÖRDÜĞÜMÜZE SEVİNDİK SÜPERMEN! GEÇ KALMAKTAN KORKUYORDUK!.
ÖLÜME ÇOK YAKLAŞTIM, PRİMUS!.. AMA KURTULDUM!..
UUF!
GÜNEŞ ENERJİSİ SAÇAN SİLAHIMI DONDURDU!
BURADA SEYİRCİ GİBİ DURAMAM! YARDIM EDELİM!
DELİ OLMA, LOİS! SEN BURADAKİ HERKESTEN GÜÇSÜZSÜN!.
AMA KARARLIYSAN, ŞU SİLAHI AL!.
..VE DİKKATLİ OL!..
BUNLAR NASIL YARATIKLAR? HİÇBİR ŞEY ONLARI DURDURAMIYOR!
ATEŞ ETMEYE DEVAM EDİN!.
HAH! BROT ŞİMDİ SENİN....
..İCABINA BAKAR!
OWOO!
KHA-WHAAM!
HARPİS'İN PENÇELERİ KARŞISINDA DURAMAZSINIZ!..
HAYIIIR!

VAY CANINA! LASER IŞINIM VÜCUDUNUN İÇİNDEN GEÇTİ!..

BİZE KARŞI KOYAMAZSINIZ DÜNYALILAR! BULUT ŞEKLİNDEKİ VÜCUDUM OKSİJENİ AZALTIP DİRENCİNİZİ ZAYIFLATIYOR!..

BROT, BU BÖCEKLERİ EZECEK!..

BUNA GEREK YOK, DOSTUM... KALİSTA'NIN BÜYÜSÜ ONLARI DURDURUR!..

BÜTÜN ADAMLARIMI YAVAŞ YAVAŞ HAKLIYORLAR!..

KÖSTEBEK'İN, YERALTINI KAZMA ZAMANI GELDİ!..

BANA NE OLDU BİLMİYORUM! AMA GÖRÜNÜŞE GÖRE BAŞIMIZ DERTTE!

İŞTE IŞIN SAÇAN SİLAHIM!

BELKİ DE BU KARGAŞADA BİR ŞEYLER YAPABİLİRİM!..

BELKİ SÜPERMEN'İ ÖLDÜREBİLİRİM!

BLAM! BLAM!

BLAM!

BUNU AKLINDAN ÇIKAR!

HA? ARKAMDA SİLAH SESİ?

YARRGH!

NASILDIM AMA?

ONU VURDUM!

HO HO!

GERİ ÇEKİL SÜPERMEN!.. SENİ BİR KEZ VURDUM... YİNE VURABİLİRİM.!..

YAPABİLİRSİN, KÖSTEBEK!

..EĞER İZİN VERİRSEM!..

ELİMDEN ANCAK BİR KEZ KURTULABİLİRSİN.!..

WHAM

UUFF!

SİLAHI ÇOK İYİ KULLANDIN, LOİS! HARİKAYDIN! SANA NASIL TEŞEKKÜR EDECEĞİMİ BİLEMİYORUM!

SONRA BİR YOLUNU BULURSUN SÜPERMEN!

SANA DA TEŞEKKÜR BORÇLUYUM DR. KARSON! GÜÇLÜ KAZICI MAKİNEN HAYATIMI KURTARDI!

YAPMAM GEREKENİ YAPTIM SÜPERMEN. TEŞEKKÜR ETMENİ DEĞİL, YALNIZ KALMAYI İSTİYORUM!

BURADA İŞİMİZ BİTTİ, ARKADAŞLAR. ARTIK KENDİ GÖREVİMİZE DÖNEBİLİRİZ.!..

TABİİ... BİZ DE SİZE YARDIM EDERİZ.!..

"ŞİMDİ YALNIZLIK KALESİ'NE GİDELİM....

UZGÜN GÖRÜNÜYORSUN SÜPERMEN!

BİLGİSAYARDAN İYİ HABER ÇIKMADI, PRİMUS. GEZEGENİNİZE DÖNMENİZ İÇİN SİZE GEREKEN YAKIT, DÜNYADA BULUNMUYOR!

SİZİN DÜNYANIZ İÇİN HARCADIĞIMIZ TÜM GABALARIN KARŞILIĞINI GÖREMEYECEK MİYİZ?..

SADECE, YAKITIN DÜNYADA BULUNMADIĞINI SÖYLEDİM, HARPİS!..

"... ONU BULAMAYACAĞIMI SÖYLEMEDİM...."

AZ SONRA, DÜNYADAN 35000 KİLOMETRE UZAKTA ADALET KOMİSYONUNUN UYDUSUNDA...

İŞTE SİZİ GEZEGENİNİZE GÖTÜRÜP GETİRECEK KADAR YAKIT, ARKADAŞLAR!

SAĞOL, POST SÜPERMEN!..

SİZİN DÜNYANIZDA DA AZ UĞRAŞMADIK, AMA KENDİ GEZEGENİMİZDE YAPACAĞIMIZ İŞLER DE VAR!..

OMEGALILAR AZ SONRA YOLA ÇIKACAK!..

SİZE YARDIM EDEBİLDİĞİM İÇİN MUTLUYUM PRİMUS... HA?!

ALARM SİNYALİ!

BWEEEP BWEEEP BWEEEP

BURADA BEKLEYİN!.. GEREKLİ KONTROLLERİ YAPMAM LAZIM!..
BU ALARM, UYDUNUN SAVUNMA ALANINA BİRİNİN GİRDİĞİNİ GÖSTERİYOR... İŞTE!..
BU ŞEKİLDEN BİR ŞEY ANLAŞILMIYOR!..
ÇEKİCİ IŞINLA, ONU UYDUNUN....
TRACTOR BEAM ACTIVATED
--İÇİNE ALAYIM!..
EĞER BUNLAR DÜŞÜNDÜĞÜM KİŞİLER DEĞİLSE, BAŞIMIZ DERDE....
"DİREBİLİR!..
AMAN TANRIM!.. ONLAR! AMA BU KİŞİLERİN, ÜLKELERİNDEN BU KADAR UZAKTA---
"NE İŞLERİ VAR?..

ELVEDA SÜPERMEN

DÖRDÜNCÜ BÖLÜM

LORD SATANİS'İ HATIRLIYOR MUSUN?.

ŞEY, BENİ KAÇIRAN BÜTÜN KÖTÜ NİYETLİ BÜYÜCÜLER HAKKINDA DOSYA TUTARIM!..

DEMEK HATIRLIYORSUN!

SATANİS GEÇENLERDE YİNE ORTAYA ÇIKTI VE KİŞİLİĞİMİ İKİYE AYIRDI!..

NE YAPTI?!

GÜÇLERİMİN YARISINI BENDEN ALDI!..

İŞLER KARIŞIYOR GALİBA..! BİR ÇAYA NE DERSİN SEVGİLİM?..

İYİ OLUR... AMA BENDEN ISI BAÇAN BAKIŞIMLA SUYU KAYNATMAMI İSTEME!..

O YETENEĞİMİ KAYBETTİM!

DİĞER YARIM, ORTAÇAĞDA HAPİS KALDI! SATANİS'LE SİRİNE GÜÇLÜ VÜCUDUM ÜZERİNDE BİR DENEY YAPIP BENİ BU HALE GETİRDİLER!..

BENİ İKİ SÜPERMEN'E AYIRDILAR! HER BİRİNDE GÜÇLERİMİN BAZILARI VARDI. DAYANIKLILIK YETENEĞİMLE BİRLİKTE ÖBÜR YARIMI DA GEÇMİŞ ZAMANA GÖTÜRDÜLER!

..BENİ DE BAŞLARIN-DAN SAVMAK İÇİN İÇİNDE BULUNDUĞUMUZ ZAMANA GÖNDERDİLER. AMA KOLAY PEŞ ETMEYECEĞİM!..

GÜÇLERİME YENİDEN KAVUŞMALIYIM!

BİRAZ OTUR ŞEKERİM... DAHA AYRINTILI KONUŞALIM. ÇAYI, TAM İSTEDİĞİN GİBİ YAPTIM!..

OHH!.. AYAĞIM TAKILDI!

ÜZÜLME SEVGİLİM!

..ŞİMDİ SENİ VE TEPSİYİ YAKALARIM!..

AGGGGH!

ELİN YANDI!..

İYİ MİSİN? DUR, BAKAYIM!

İ-İYİYİM LOIS! VÜCUDUMUN HALÂ HERŞEYE DAYANIKLI OLDUĞUNU SANDIM!..

ARTIK GİDEYİM. DAHA KÖTÜ ŞEYLER OLMADAN, KAYBOLAN GÜÇLERİME KAVUŞMANIN BİR YOLUNU BULMALIYIM!

YAPABİLECEĞİM BİR ŞEY VARSA...

VAR LOIS!.. KATİLLERİN GÜCÜMÜN KAYBOLDUĞUNU ÖĞRENMEMESİ İÇİN DUA ET!..

..ÖĞRENİRLERSE, TABUTUMU HAZIRLATABİLİRSİN!..

BİR ZAMANLAR YILDIZLARIN ARASINDA UÇAN ADAM, ŞİMDİ YARALI ELİNİ İNCİTMEMEĞE ÇALIŞIYORDU...

METROPOLİS ELEKTRONİK ŞİRKETİ'NİN, NORMAL OLARAK GECELERİ KAPALI OLAN AMBARINDA, O GECE BAZI İŞÇİLER ....

--FAZLA MESAİ YAPMAKTAYDI.

BUNLARDAN BİRİ BİR ÇELİK PARÇASIYLA SANDIĞI AÇTI...

KREEEK

MAK NE PARÇA...

--VE ÇEVREYİ İYİCE KONTROL ETTİKTEN SONRA...

--KUTULARDAN BİRİNİ SAKLADI...

HAMMERŞİMİT, HAMMERŞİMİT NEREDE?..

BURADAYIM BAY BİLLİS!..

NERELERDEYDİN HAMMERŞİMİT? GÜZELLİK UYKUSUNA MI YATMIŞTIN? ÇABUK O SANDIĞI BOŞALT VE DİĞERLERİNE GEÇ!..

TABİİ BAY BİLLİS! DERHAL!..

SERSEM! ÇALDIĞIM PARÇALARLA EMİRLERİ BEN VERECEĞİM, SEN DE UYACAKSIN!..

BELKİ DE BU KUYRUKLU YILDIZI GÖREN ÇOCUKLAR DUŞLERİNİN GERÇEKLEŞMESİ İÇİN DUA ETMİŞLERDİ.

AMA HİÇBİR ARZU SÜPERMEN'IN ARZUSU KADAR KUVVETLİ OLAMAZ.
GEÇMİŞE GİTMELİYİM!..
..AMA BU ŞEKİLDE OLMAZ! ZAMAN DUVARINI AŞMAK İÇİN YETERLİ HIZA ULAŞAMIYORUM..!
..BU ARADA HAVA SÜRTÜNMESİNDEN DOLAYI, KENDİMİ DE YAKABİLİRİM!..
..BAŞKA BİR YOL BULMALIYIM!..
AZ SONRA KUZEY KUTBUNDA...
OOFFF!.. YARARI YOK!..
OMEGALILAR BURADAYKEN, PRİMUS GİZLİ GÜÇLERİYLE KALENİN ANAHTARINI KALDIRMAMA YARDIM ETMİŞTİ.
SÜPER KUVVETİME HALÂ SAHİBİM. AMA ONU TEK BAŞIMA KALDIRAMIYORUM!
SÜPER GÜÇLERİMİN BİRBİRİNİ TAKVİYE ETTİĞİNİ UNUTUYORDUM... ONLARA YENİDEN KAVUŞUNCA BUNU HATIRLAMAM GEREK!
KALEYE GİRMENİN TEK YOLU ANAHTAR DELİĞİNDEN GEÇMEK! BU İŞİ....
..ÇABUK YAPMAM, VE GÜVENLİK SİSTEMİNE....
..YAKALANMAMAM GEREK!..
ŞİMDİLİK İŞLER İYİ!..
AYAĞIM!..
GRRZZZ

O IŞIN, AYAĞIMI BİRAZ UYUŞTURUR, O KADAR!
BÖYLE ANLARDA, HİÇBİR İNSANI ÖLDÜRMEMEĞE YEMİN ETTİĞİM İÇİN TANRIYA ŞÜKREDİYORUM. GÜVENLİK SİSTEMİNİ ÖLDÜRÜCÜ AYGITLARLA DONATABİLİRDİM!..
İŞTE, SÜPER KAHRAMANLAR ALAYI'NIN BANA HEDİYE ETTİĞİ ZAMAN KABARCIĞI!..
--HALÂ İŞE YARIYOR! ONU ÇALIŞTIRAYIM...
OH! BU ALET YAPRAK GİBİ SALLANIYOR VE KIVILCIMLAR ÇIKARIYOR! EN İYİSİ...
RMMMMNNNN
BİNLERCE KÜÇÜK PARÇA ÇEVREYE YAYILMIŞTI...
KROOOM
--AMA SÜPERMEN'E BİR ŞEY OLMAMIŞTI...
IYİ Kİ, GİYSİLERİM HALÂ ESKİSİ GİBİ DAYANIKLI!.. ŞU DUMANI DAĞITAYIM!..
TANRIM! BU DA NE?..

X IŞINLI BAKIŞIMA GÖRE, BU EL DUMANDAN OLUŞMUŞ. AMA BENİ NASIL TUTABİLİYOR?..
HALBUKİ BEN ONA DOKUNAMIYORUM!..
HAYIR! SÜPER NEFESİM DE BİR İŞE YARAMADI!.. BU İŞİN ARKASINDA BİRİ OLMALI!
DOĞRU TAHMİN ETTİN, KRİPTONLU!..
SENSİN!
"SATANİS!..
BANA "LORD SATANİS" DE!..
"BEN SENİN EFENDİNİM!..
ZAMAN DUVARINI AŞMAYA ÇABALAMA! SENİN BEYNİNİ İNCELEDİM. BUNDAN SONRA BÜYÜK İŞLERE KALKIŞMAK YOK! ANLADIN MI?..
"GEÇMİŞE GİDEN BÜTÜN KAPILARI KAPATTIM! SEN ŞİMDİ BEKLE! DİĞER YARIN ÖLÜNCEYE...
"KADAR BEKLE. BU OLAYIN SENİN ÜZERİNDEKİ ETKİSİ DE ÇOK İLGİNÇ OLACAK! HOŞÇAKAL, SÜPERMEN!

...FAREWELL...
Gİ-GİTTİ..!
--BURAYA GELEN SATANİS'İN KENDİSİ OLAMAZ! GEÇMİŞE GİTMEMİ ÖNLEMEK İÇİN BÖYLE BİR OYUN OYNADI!..
BEN HALÂ 1985-DEYİM!..
--DİĞER YARIM İSE, GEÇMİŞ ZAMANDA ÇARESİZLİK İÇİNDE...
--BELKİ DE ÖLÜYOR!
SATANİS BANA KARŞI ATAĞA KALKTI. YAPABİLECEĞİM BİR ŞEY YOK!
.. HİÇBİR ŞEY..!
SÜPERMEN ŞİMDİKİ ZAMAN-DA KALMAK ZORUNDAYDI...
..AMA BİZ GEÇMİŞE GİDİP BİR DAĞIN TEPESİNE YAPILMIŞ OLAN TAŞTAN KALEYİ ZİYARET EDELİM.
KALENİN ÖNÜNDE, TANIDIK BİR KİŞİ, HAVADA DURMAKTAYDI...
SATANİS DİĞER YARIMI GÖNDERDİĞİNDEN BERİ, SAATLERDİR BURADA DURUYORUM!..
--BU DURUM HOŞUMA GİTMİYOR!.. BELKİ BU SİHİRLİ BAĞLARDAN KURTULAMAM!
--AMA TELESKOPİK BAKIŞIMLI SATANİS'İN NEREDE OLDUĞUNU ÖĞRENEBİLİRİM... HA? O DA NE?..
BU KALE KİLOMETRELERCE UZANIP BULUTLARIN İÇİNDE KAYBOLUYOR. UCUNU GÖREMİYORUM!

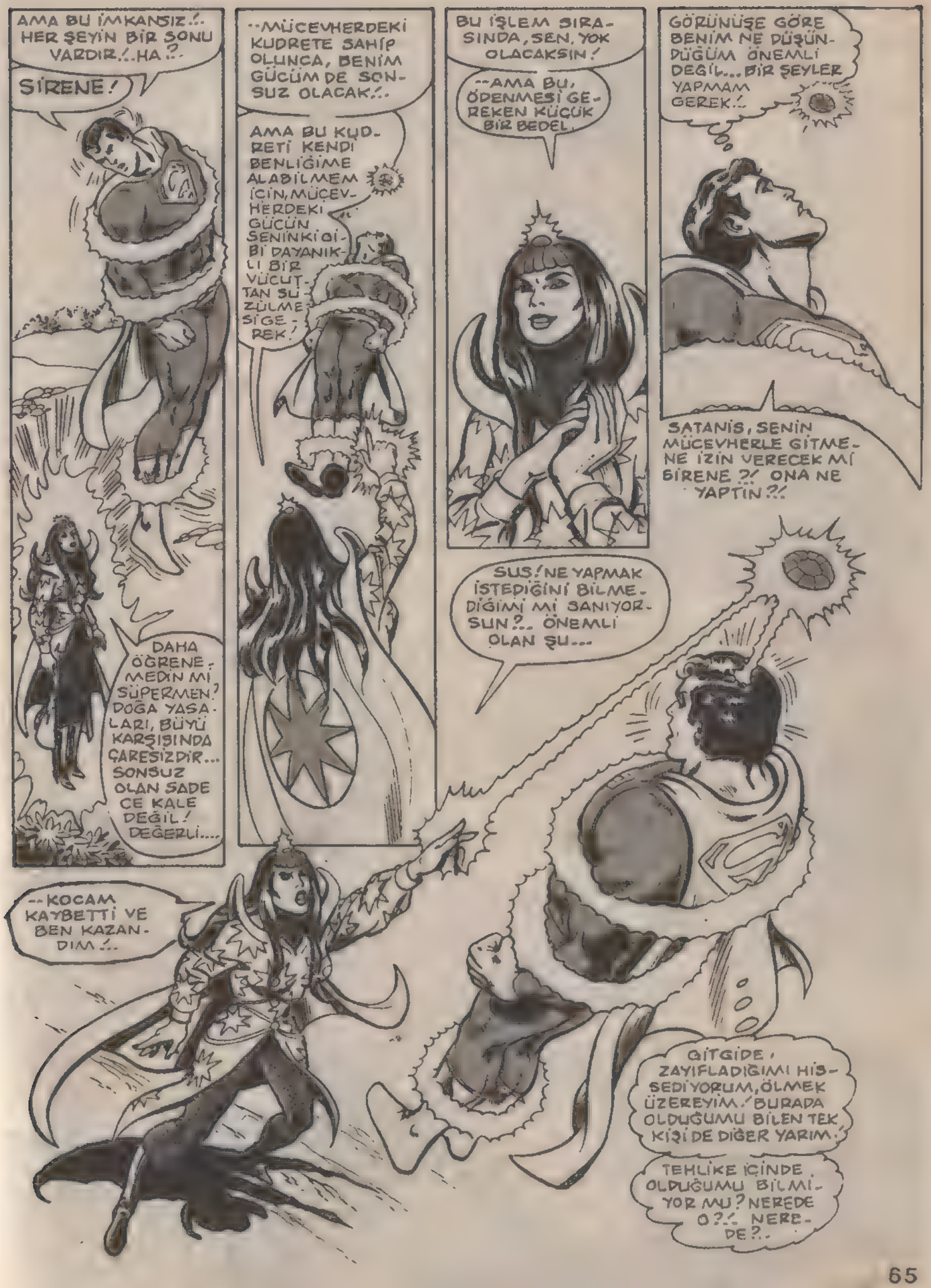
AMA BU İMKANSIZ!.. HER ŞEYİN BİR SONU VARDIR!..HA?..
SİRENE!
DAHA ÖĞRENEMEDİN Mİ, SÜPERMEN? DOĞA YASALARI, BÜYÜ KARŞISINDA ÇARESİZDİR... SONSUZ OLAN SADECE KALE DEĞİL! DEĞERLİ....
--MÜCEVHERDEKİ KUDRETE SAHİP OLUNCA, BENİM GÜCÜM DE SONSUZ OLACAK!..
AMA BU KUDRETİ KENDİ BENLİĞİME ALABİLMEM İÇİN, MÜCEVHERDEKİ GÜCÜN SENİNKİ GİBİ DAYANIKLI BİR VÜCUTTAN SÜZÜLMESİ GEREK!
BU İŞLEM SIRASINDA, SEN, YOK OLACAKSIN!
--AMA BU, ÖDENMESİ GEREKEN KÜÇÜK BİR BEDEL.
GÖRÜNÜŞE GÖRE BENİM NE DÜŞÜNDÜĞÜM ÖNEMLİ DEĞİL... BİR ŞEYLER YAPMAM GEREK!..
SATANİS, SENİN MÜCEVHERLE GİTMENE İZİN VERECEK Mİ SİRENE?! ONA NE YAPTIN?!
SUS! NE YAPMAK İSTEDİĞİNİ BİLMEDİĞİMİ Mİ SANIYORSUN?.. ÖNEMLİ OLAN ŞU...
--KOCAM KAYBETTİ VE BEN KAZANDIM!..
GİTGİDE, ZAYIFLADIĞIMI HİSSEDİYORUM, ÖLMEK ÜZEREYİM! BURADA OLDUĞUMU BİLEN TEK KİŞİ DE DİĞER YARIM.
TEHLİKE İÇİNDE OLDUĞUMU BİLMİYOR MU? NEREDE O?! NEREDE?..

İŞTE! HER ZAMAN İNDİĞİM DURAĞA GELDİM!
UYKUM GELDİ!
GÜCÜM AZALDIĞI İÇİN NORMAL UYKU UYUMAM GEREK!.. AMA SATANİS'İ VE DİĞER YARIMI DÜŞÜNMEKTEN....
..DOĞRU DÜRÜST UYKU UYUYAMIYORUM!
GAZETE! SÜPERMEN HAKKINDA SON HABERLER!..
İŞTER MİSİNİZ BAYIM?
HAYIR!.. SAĞOL!..
SÜPERMEN Mİ?!
TANRIM! KORKTUĞUM BAŞIMA GELDİ! KÖSTEBEK BENİ HASTAHANEDEN KAÇIRMIŞ, AMA TÜM ÇABASINA RAĞMEN ÖLDÜREMEMİŞTİ!..
ŞİMDİ BAŞKA BİRİNİN İŞİMİ BİTİRMESİNİ İSTİYOR VE BUNU GAZETEYE ANLATIYOR!..
SÜPERMEN ZAYIF DÜŞTÜ!..
#535 -- J.S.
ŞİMDİ HERKES SÜPERMEN'E SALDIRMAK İSTEYECEK!..
..BAŞIMDA HİÇ DERT YOKMUŞ GİBİ....
..BİR DE BU ÇIKTI!..
O SIRADA BAŞKA BİR YERDE...
SÜPERMEN ZAYIF DÜŞTÜ!
İŞLER ÇOK İYİ GİDİYOR!.. SÜPERMEN, ARTIK BAŞKA BİR YERDE İŞ ARAYABİLİR. METROPOLİS'TE İŞİ BİTMİŞTİR!..
ŞİMDİ PLÂNIMI YÜRÜRLÜĞE KOYAYIM!..

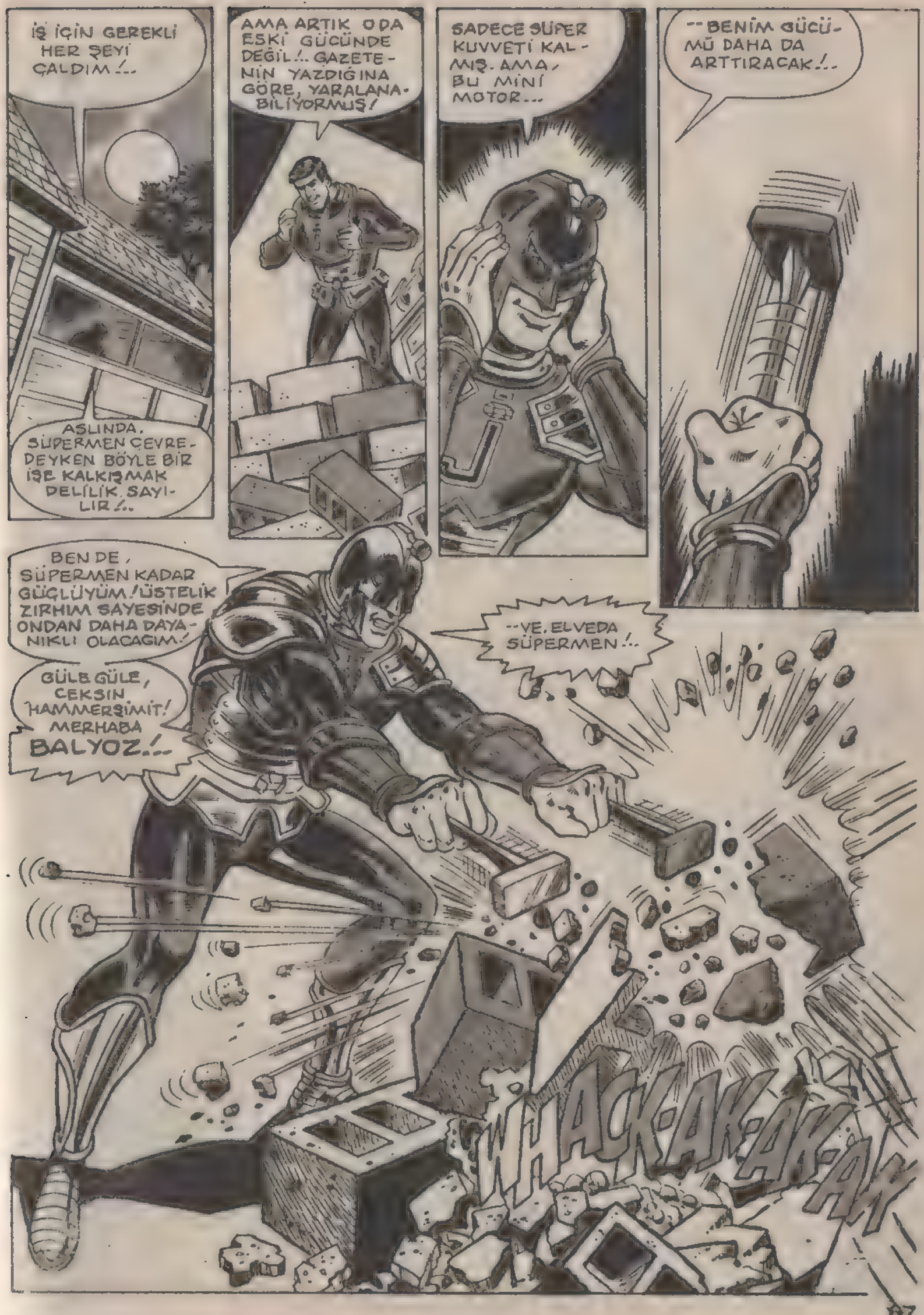
İŞ İÇİN GEREKLİ HER ŞEYİ ÇALDIM!..
ASLINDA, SÜPERMEN ÇEVREDEYKEN BÖYLE BİR İŞE KALKIŞMAK DELİLİK SAYILIR!..
AMA ARTIK O DA ESKİ GÜCÜNDE DEĞİL!.. GAZETENİN YAZDIĞINA GÖRE, YARALANABİLİYORMUŞ!
SADECE SÜPER KUVVETİ KALMIŞ. AMA, BU MİNİ MOTOR...
--BENİM GÜCÜMÜ DAHA DA ARTTIRACAK!..
BEN DE, SÜPERMEN KADAR GÜÇLÜYÜM! ÜSTELİK ZIRHIM SAYESİNDE ONDAN DAHA DAYANIKLI OLACAĞIM!
GÜLE GÜLE, ÇEKSİN HAMMERŞİMİT! MERHABA BALYOZ!..
--VE, ELVEDA SÜPERMEN!..
WHACK-AK-AK-AK-AK

TAP TAP
ÖZÜR DİLERİM KLARK!
BİR DAKİKAN VAR MI? SENİNLE KONUŞMAK İSTİYORUM!
TABİİ, LOİS... AMA İZİN VER DE ŞU İŞİ BİTİREYİM!
AMAN TANRIM! BU DA NE BÖYLE?..
BU PERRİNİN SESİ DEĞİL Mİ?
SEN BENİ DİNLEMİYORSUN KLARK!..
LOİS, NE OLDUĞUNA BİR BAKAYIM!..
AMA, KLARK!..
BİR HAFTADIR BENİ ATLATIYORSUN BAY KENT. AMA SENİ, BİR GÜN KÖŞEYE SIKIŞTIRACAĞIM!..
NE OLDU PERRİ? ÜÇÜNCÜ DÜNYA SAVAŞI MI ÇIKTI?
O KADAR KÖTÜ DEĞİL, KLARK. AMA YİNE DE KÖTÜ!..
GAZETE ÖRNEKLERİNE GÖZ ATARKEN BUNU GÖRDÜM. YARINKİ GAZETEDE ÇIKABİLİRDİ!..
KÖSTEBEK GİBİ BİR SERSERİ, EAGLE GAZETESİYLE GÖRÜŞTÜ. ŞİMDİ DE BİZİM GAZETEYE İLAN VERMEK İSTİYORLAR!
B-BUNU BASACAK MIYIZ PERRİ?..
SÜPERMEN'E MEYDAN OKUYORUM!.. BALYOZ!

HAYIR! BU İŞE FAZLA ÖNEM VERME!.. BALYOZ, ÇALINTI PARAYLA BU İLANI VERMİŞ!..

EMİN MİSİN?

VEZNEDAR, BU SABAH UZUN BOYLU, PARDESÜLÜ BİR ADAMIN İLAN İÇİN NAKİT PARA YATIRDIĞINI SÖYLEDİ. BEN ŞÜPHELENİP MÜFETTİŞ HENDERSON'U ARADI!..

--O DA, SERİ NUMARALARINDAN, PARANIN DÜN GECE ZIRHLI BİR ARABAYLA ÇALINDIĞINI ORTAYA ÇIKARDI. BU BALYOZ'DA BAŞKA ŞEYLER VAR.

SÜPERMEN'İN BİLGİ EDİNMESİ İÇİN, BALYOZ HAKKINDA BİR YAZI YAZMANI İSTİYORUM!..

TAMAM PERRİ!..

KLARK, NELER KONUŞTUNUZ ÖYLE? HEY, KLARK?!

CLARK

KLARK KENT!.. BENİ DUYUYOR MUSUN?

METROPOLİS BELEDİYESİNE SON ZAMANLARDA TRENLER HAKKINDA ÇOK ŞİKÂYET GELİYORDU...

AMA O GECE KÖPRÜ ÜZERİNDEKİ DEMİRYOLUNDA OLAN ŞEYLERDE....

RRRUUUMM

--VE DEMİR YOLUNUN GÖKMESİNDE BELEDİYENİN BİR SUÇU YOKTU...

KRRAASSSHH

UAAHH.!..

..YİNE ESNİYORUM! BALYOZ HAREKETE GEÇECEKSE ELİNİ ÇABUK TUTSUN.! KLARK KENT, SABAH İŞE GİDECEK!

O SES DE NE?.

KRASSSH

..İŞTE O!.. ISI SAÇAN BAKIŞIMLA...

LANET OLSUN! BU YETENEĞİMİ KAYBETTİĞİMİ YİNE UNUTTUM.!..

O HALDE BU İŞİ YÜZ-YÜZE HALLEDECEĞİM.!.

BALYOZ! DEMEK DEMİR-YOLUNU SEN ÇÖKERTTİN! TESLİM OL!..

AMA SÜPERMEN, DAHA YENİ TANIŞTIK.! SANA ELİMİ BİLE....

..UZATMADIM.!..

WHACK-AK

UNNHNGH!

VAY CANINA! YUM. RUĞU YÜZÜMDE BALYOZ GİBİ PATLADI.! BÖYLE DARBELERE ALIŞKIN DEĞİ...

YOO, HAYIR!

BİR TREN GELİYOR! ÇÖKEN KISMA GELİNCE DEVRİLECEK.!.

GRRLEEE

O YUMRUK BANA SANDIĞIMDAN DA FAZLA ETKİ YAPTI!.. AMA TRENE MUTLAKA YETİŞMEM GEREK! YETİŞSEM BİLE....

"TRENİ KALDIRABİLECEK MİYİM ACABA?..

AAAY!..

ŞURAYA BAKIN!

SÜRÜKLE

BİR YERLERE TUTUNUN! DÜŞÜYORUZ!..

NE OLUYOR? HAVALI FRENLERİ DUYMUŞTUM, AMA BÖYLE ÇALIŞTIKLARINI BİLMİYORDUM!..

BUNU YAPAN, SÜPER NEFESİM, DOSTUM!

TREN, RAYLARA YENİDEN OTURUYOR!

DERİN BİR NEFES ALAN YOLCULAR TEKRAR YERLERİNE OTURDULAR.

İYİ Kİ GECE TRENLERİ GÜNDÜZ TRENLERİ KADAR UZUN OLMUYOR!.. ÖYLE OLSA BELKİ DE BU İŞİ BAŞARAMAZDIM!

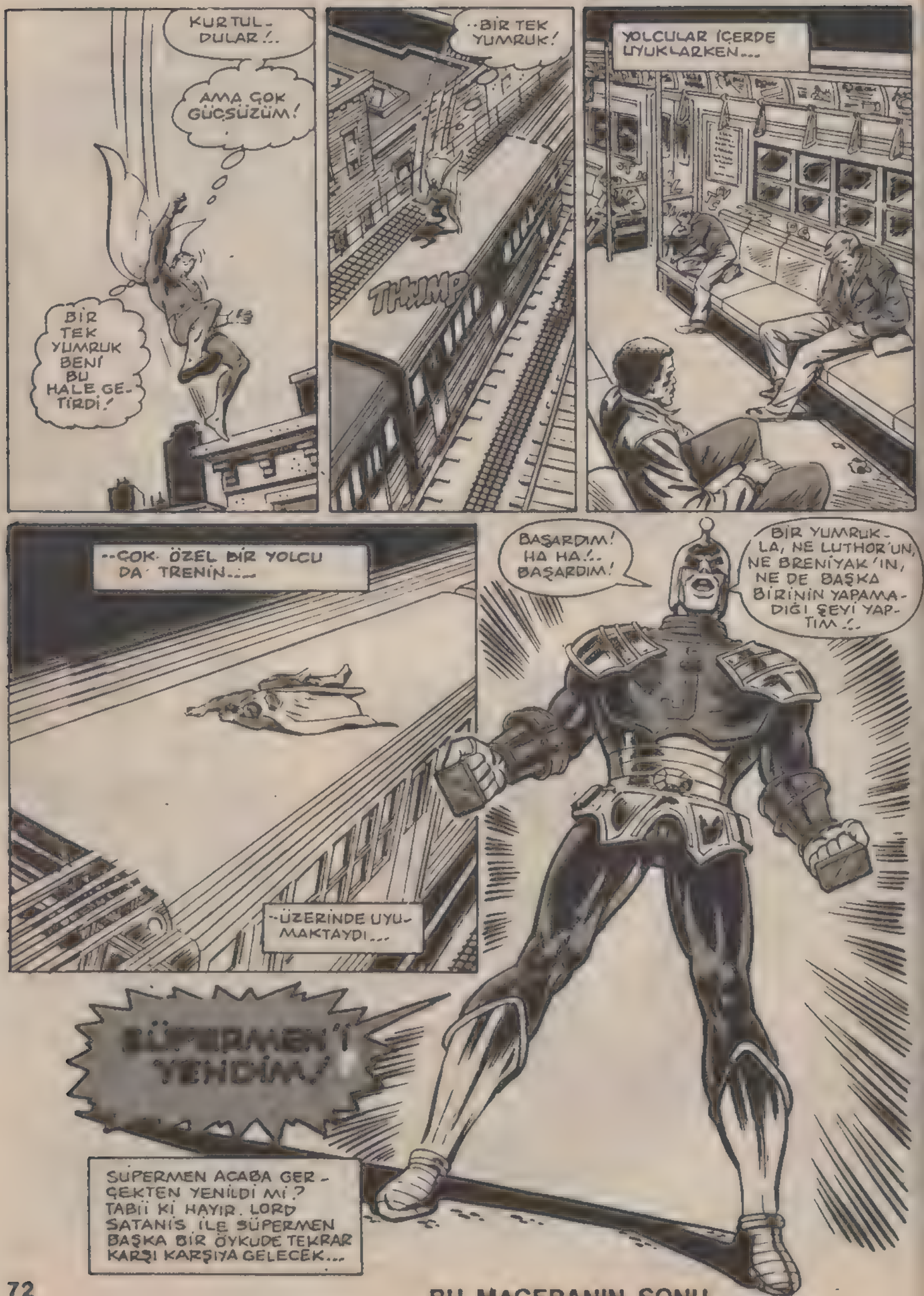

BU MACERANIN SONU

BÜYÜK DERS

BU SAYIDA SÜPERMEN İLE HAYALET KARŞI KARŞIYA GELİYOR...

KUZİNİM KARA?..

SÜPERKIZ... NEREDESİN?

SÜPERMEN SORUSUNUN CEVABINI ALMAK İÇİN SONSUZLUĞA DOĞRU YOLCULUK YAPMAK ZORUNDA KALACAKTI...

"DÜŞÜNMEM GEREK... OLANLARDAN BİR ANLAM ÇIKARMALIYIM. HERŞEY O KADAR ÇABUK OLDU Kİ...

"ÖNCE LOİS LANE, CİMİ OLSEN VE STİVİ LOMBARD, MONGUL ADLI KÖTÜ NİYETLİ BİR YABANCI TARAFINDAN ESİR ALINDILAR....

"--MONGUL, ARKADAŞLARIMI ANCAK MERİHLİ DOSTUM CONNİ JONS'UN SAKLADIĞI BİR ANAHTAR KARŞILIĞINDA SERBEST BIRAKACAĞINI SÖYLEDİ.

"ADALET KOMİSYONUNDAKİ ESKİ DOSTUMU İSTEMEYEREK YENDİM... SONRA MONGUL BENDEN ANAHTARI ÇALDI... ONUN, SAVAŞ GEZEGENİ ADLI KORKUNÇ BİR SİLÂHI ÇALIŞTIRMAK İÇİN ANAHTARI ÇALDIĞINI ANLADIM...

"ARKADAŞLARIMI KURTARIP DÜNYAYA GETİRDİKTEN SONRA, KORKUNÇ SİLAHI BULUP YOKETMEK İÇİN KUZİNİM SÜPER KIZ'DAN YARDIM İSTEDİM...

"BU GÖREVİ YAPARKEN O KORKUNÇ SİLAHIN SAVUNMA SİSTEMLERİNİ AŞMAK İÇİN KUZİNİM KARA ŞİMDİYE KADAR GİTMEDİĞİ BİR HIZLA UÇMAK ZORUNDA KALDI....

"..BÖYLECE BEN DE KATİL UYDUNUN BİLGİSAYAR MERKEZİNE ULAŞACAKTIM... SONRA BİLGİSAYARLARI YENİDEN PROGRAMLAYIP....

"..KORKUNÇ SİLAHI UYDUNUN KENDİSİNE YÖNELTTİM...

"MÜTHİŞ BİR PATLAMA OLDU!..."

UYDUNUN İNFİLÂK ETMESİNDEN DOĞAN SARSINTI BENİ BU GEZEGENE FIRLATTI.

..SÜPER KIZ'IN DA ŞİMDİYE KADAR GELMİŞ OLMASI LÂZIMDI.

YOKSA BAŞINA BİR ŞEY Mİ GELDİ?..

AKLIMA YALNIZ BU İHTİMAL GELİYOR...

HER HALDE PATLAMA SIRASINDA, KARA KENDİNDEN GEÇTİ....

..VE UZAY BOŞLUĞUNDA SÜRÜKLENDİ.

ONU DURDURACAK BİR ŞEY OLMAZSA, BOŞLUKTA SONSUZA KADAR SÜRÜKLENEBİLİR...

ONU BULUP DURDURMALIYIM...

NEREYE GİTTİĞİNİ ÖĞRENMEM GEREK ÖNCE!

İZLEDİĞİM YOLDA ÇOK KÜÇÜK BİR HATA BİLE YAPARSAM, YÜZYILLAR BOYU DA ARASAM ONU BULAMAM.

SÜPERMEN BİR AN İÇİN DURDU. BİLGİSAYAR KADAR HIZLI ÇALIŞAN BEYNİYLE AÇILARI VE GİDECEĞİ YOLU HESAPLADI...

SONRA ANİDEN YILDIRIM GİBİ HAREKETE GEÇTİ...

BEKLE KUZİNİM... GELİYORUM.

SÜPERMEN, SONSUZ KARANLIKTA, TARİF EDİLMESİ İMKANSIZ....

..BİR HIZLA YOL ALDI...

..VE SONUNDA IŞIK HIZINI AŞTI...

AMA SÜPERKIZ'IN İZİNE RASTLAYAMADI.

SÜPERMEN BÜYÜK BİR HIZLA YOL ALIRKEN YANINDAN GEÇTİĞİ YILDIZLAR SANKİ YANIP SÖNEN IŞIKLAR GİBİYDİ..

SÜPERMEN SONUNDA ZAMAN VE MEKANIN SINIRLARINI AŞTI...

AMA YİNE DE ARADIĞI KIZI BULAMADI...

O ANDA ESMEYE BAŞLAYAN RUHANİ RÜZGARLAR SÜPERMEN'İN GÖZLERİNİN YAŞLANMASINA YOL AÇTI...

"KARA, HANGİ HIZLA GİDİYORDU?" DİYE DÜŞÜNDÜ, "BUNA DAHA NE KADAR DAYANABİLİRİM?.."

AMA BU SORULAR CEVAPSIZ KALDI...

ZAMAN VE MEKAN SINIRLARINI TEKER TEKER AŞAN SÜPERMEN, EN SON....

..KARŞISINA ÇIKAN ENGELİ DE AŞTI...

..VE SONSUZLUĞA ULAŞTI...

TANRIM! BEN NE YAPTIM?..

SUPERKIZ BURALARA GELMİŞ OLAMAZ!

..BU İMKÂNSIZ!

GERİ DÖNÜP KENDİ EVRENİME GİDEYİM.

..DUR BİR DAKİKA!..

İŞTE!.. KARA, ORADA!

TANRIYA ŞÜKÜR! ONU BULDUM!

HÂLÂ BAYGIN DURUMDA GİDİYOR!...

..GİTGİDE ONA YAKLAŞIYORUM!

ONU ZAMANIN DA YAKALAYABİLECEK MİYİM? YAPAMAZSAM DÖNMEMİZ ZOR!

DÜŞÜNCELERLE VAKTİMİ HARCAMAMALIYIM! ONU MUTLAKA....

..YAKALAMAM GEREK!..

AZ SONRA ONA YETİŞİRİM..:HA?
ÖNÜMDE BİR ŞEY ŞE-KİLLENİYOR..?! KENDİMİ DUR-DURAMIYO-RUM!
ÜZGÜNÜM DOSTUM..:: AMA DAHA İLERİ GİTMENE İZİN VE-REMEM.:.
AARRGGHHH
KARŞISINA ÇIKAN ŞEYE ÇARPAN SÜPERMEN....
..VE SONUNDA BİR YERE ÇARPARAK DURDU...
WHUMP!
OOFFF!..
N-NEYE ÇARPTIM BÖYLE..:
ÇARPMA-DAN AZ ÖNCE KISA BİR SÜRE İÇİN GÖRE-BİLDİM, AMA....
.:AŞMIŞ OLDUĞU SONSUZ ENGELLER-DEN GERİ GİTTİ....

..HAYALET'e BENZİYORDU!

DEMEK SÜPERKIZ'A ULAŞMAMA SEN ENGEL OLDUN!

ACABA NE YAPTIĞININ FARKINDA MISIN?..

SADECE GÖREVİMİ YAPTIM SÜPERMEN!

BİR FANİNİN GÖRMESİNE İZİN VERİLMEYECEK YERLERE GİDİYORDUN. BU YÜZDEN...

..SENİ DURDURMAKLA GÖREVLENDİRİLDİM.!..

AMA, SÜPERKIZ..!

KENDİNDEN GEÇMİŞ BİR DURUMDA! ÇEVRESİNDEKİ HİÇBİR ŞEYİ GÖRMÜYOR!

ŞENİN KORUMAK İSTEDİĞİN ŞEYLER BENİ İLGİLENDİRMEZ, HAYALET...

BEN KUZİNİMİ KURTARMAK İSTİYORUM!

SENİN ARAYA GİRMEN İŞİMİ DAHA DA ZORLAŞTIRDI HAYALET.!...

..HA?..

SENİ UYARIYORUM SÜPERMEN DUR!

BENİ UYARIYOR MUSUN? BU YETKİYİ SANA KİM VERDİ!

BU SORUNUN CEVABINI SEN DE BİLİYORSUN DOSTUM!

EĞER SENİN DOSTUN GAM ÇEKİL YOLUMDAN!

MAALESEF BUNU YAPAMAM!

O ZAMAN BEN YAPARIM!

EĞER BAŞARACAĞINA İNANIYORSAN...

..DENEMEKTE SERBESTSİN.!..

HOŞUMA GİTMİYOR AMA, BENİ MECBUR ETTİN HAYALET...

..HA? GÖZÜNÜ BİLE KIRPMADIN!

..ÇÜNKÜ YUMRUĞUNU HİSSETMEDİM BİLE...

SENİN EN GÜÇLÜ YUMRUKLARIN BANA ANCAK KAR TANESİ KADAR TESİR....

..EDER... SEN GÜÇLÜSÜN DOSTUM! AMA BU HAYALET'E VİZ GELİR!

ÇOK İLGİNÇ....

..AMA BU HİÇBİR ŞEYİ DEĞİŞTİRMEZ...

BENİ ENGELLİYORSUN!.. EĞER YOLUMDAN ÇEKİLMEZSEN YEMİN....

..EDİYORUM, SENİ MAHVEDERİM...

SÜPERMEN'İN KORKUNÇ YUMRUĞU KAYALARI BİLE YERİNDEN OYNATTI VE ÇEVREYE GÖZLERİ KÖR EDEN BİR IŞIK YAYILDI...

..AMA TOZ DUMAN DAĞILDIKTAN SONRA...

SANIRIM ŞİMDİ RAHATLADIN SÜPERMEN!

İSTEMEZSEM BENİ YERİMDEN KIMILDATAMAZSIN BİLE...

SEN KAZANDIN!.. SENİ YENEMEYECEĞİM...

..AMA SENDEN KAÇABİLİRİM!..

BENİM SÜPER HIZIMA ANCAK KIZIL ŞİMŞEK....

..ERİŞEBİLİR..?

LÜTFEN... MANTIKLI OL!

BELKİ SENİNLE BİR ANLAŞMAYA VARABİLİRİZ...

HAYIR! SÜPER-KIZ'IN HAYATI ÜZERİNE PAZARLIK EDEMEM!

..BEN SÜPERMEN'İM.

..ŞU VEYA BU ŞEKİLDE SENİ ... HA?..

K-KOLUM!.. SENİN İÇİNDEN GEÇTİ!..

BUNU TAHMİN ETMELİYDİN DOSTUM!

BU ANLAMSIZ KAVGAYA BİR SON VER, ARTIK!

KORKARIM, MONGUL'A KARŞI UĞRADIĞIN YENİLGİDEN DERS ALMADIN!...

YAZIK...

MONGUL'U NEREDEN TANIYORSUN?

BEN ÇOK ŞEY BİLİRİM KRİPTONLU!.. ACI... İHTİRAS... GURUR...

SENİN HAKKINDA DA ÇOK ŞEY BİLİYORUM!

EVRENİN EN GÜÇLÜ YARATIKLARINDAN BİRİSİN... AMA BİRÇOK KONUDA ÇOCUKTAN FARKIN YOK!..

ÖĞRENMEN GEREKEN ÇOK ŞEY VAR!..

ÖĞRENMEYE ŞİMDİ BAŞLARSAN ÇOK İYİ OLACAK!..

GEL BENİMLE SÜPERMEN!

ÇOK ŞEY ÖĞRENECEK-SİN!

AMA, KARA..?.

ÖNCE KENDİNİ DÜ-ŞÜN DOS-TUM!

BU YOLCU-LUK BİTİNCE, BELKİ ARTIK ESKİSİ GİBİ OL-MAYACAKSIN!

OOOFFF!..

B-BANA NE YAP-TIN HAYALET..?..

YOKSA HİPNOTİZE Mİ ETTİN?.

SEN BENİ İYİ TANIR-SIN SÜPER-MEN!...

..TIPKI ŞU ÖNÜNDE DÖNÜP DURAN KÜREYİ GÖRDÜĞÜN GİBİ...

OLAMAZ! BU İMKÂNSIZ!

BU DOĞDUĞUM GEZEGEN! KRİPTON!..

BU NASIL OLUR HAYALET?..

İŞTE!.. BABAM JOR-EL DE ORADA!

MUHTEMELEN, KRİPTON BİLİM KONSEYİ'YLE YAPTIĞI SONUÇSUZ BİR TARTIŞMADAN DÖNÜYOR!

GEZEGENİN YAKINDA PATLAYACAĞINI BİLİYOR! AMA HİÇ KİMSEYİ BUNA İNANDIRAMIYOR!..

HERKES ONU DELİ SANIYOR!

OH, BABA... KRİPTON FELAKETE DOĞRU GİDERKEN BİR ŞEY YAPAMAMAK SENİ NE KADAR ÜZMUŞTUR!

UMUTSUZLUK İÇİNDE KALAN BABAM DÜNYAYA ULAŞACAK OLAN ROKETİ UZAYA FIRLATTI.

BU ROKETE TEK ÇOCUĞUNU DA KOYMUŞTU.

..YANİ BENİ...

ROKET UZAKLAŞIRKEN, BABAMLA ANNEM LARA, BİRBİRLERİNİ KUCAKLADILAR VE SONLARINI...

..BEKLEMEĞE BAŞLADILAR...

BÜTÜN BUNLARI BENİ ÜZMEK İÇİN Mİ YAPTIN HAYALET!..

BU OLAYLARI DAHA ÖNCE DE KAÇ KEZ YAŞADIN DOSTUM...

SÜPER GÜÇLERİNİ KULLANIP GEÇMİŞE YOLCULUK YAPMAK...

..VE KRİPTON'U KURTARMAK İSTEDİN..

..VE KAÇ KEZ BAŞARISIZLIĞA UĞRADIN?

BİRÇOK DEFA!

AMA SEN BİR ŞANS DAHA VERDİN BANA, HAYALET-VE.....
..BU KEZ HER ŞEY FARKLI OLARAK...
KRİPTON, YOK OLMAYACAK!
HAYIR!...
..OLMA-YACAK!
KHA-VA-VOOM!

MAH- VOLDU!.. TOZ HALİNE GELDİ..:

SÜPER GÜCÜM İŞE YARAMADI!

MAALE- SEF DOĞRU SÜPERMEN!

AMA YİNE DE GEÇMİŞİN- DE BİR TESELLİ BULABİ- LİRSİN.

BAK!..

OLAMAZ! BU JENİTİN KENT! BENİ EVLAT EDİNEN VE YETİŞTİREN ADAM!

O BANA, İYİLİĞİ, DOĞ- RULUĞU, GURURU ÖĞRETTİ..:

O BURADA NE YAPIYOR HAYALET?..

ÖNEMLİ OLAN BURAYA GELME- Sİ DEĞİL..:.

.YALNIZ GELME- MESİ!

HAYIR! OLAMAZ!

AZRAİL BENİ NEDEN TAKIP EDİYOR?

YANA ÇEKİL OĞLUM! SENİN İÇİN GELMEDİM!

ONU ELEGEÇİREMEYECEKSİN!

JENİTİN KENT İÇİN GELDİM!

ONU BİR KEZ ELİMDEN ALDIN, AZRAİL!.. AMA BU SEFER...

HORTLAK GİBİ...ONA VURAMADIM!

ÖLÜM HER YERDE-DİR OĞLUM...

BABA!

BUNU HATIRLA-SANIYI EDERSİN!

BABA!

İKİSİ BİRDEN GİTTİ...

YİNE HAYAL GÖRDÜM!

BUNU BANA NEDEN YAPIYOR-SUNUZ.

ANLAMIYOR MUSUN DOSTUM?

ÇOK ÖVÜNDÜ-GÜN GÜÇLERİ-NİN BİLE BİR SINIRI VARDIR!

BUNU BEN DE BİLİYORUM!

AMA BUNA GERÇEKTEN İNANIYOR MUSUN?

EVRENDE O KADAR ÇOK GÜÇ VARDIR Kİ....

BUNLARIN HEPSİNİ BİRDEN KONTROL EDE-MEZSİN...

..MESELA ONU!

SANIRIM ONU TANIDIN SÜPERMEN! O SENİN RUHUNUN KARANLIK TARAFI!

O, HER İNSANIN İÇİNDE BULUNAN ŞİDDET UNSURUNU TEMSİL EDİYOR..!

AHHH!

ONUN MÜTHİŞ YUMRUĞUNU HİSSETTİN Mİ DOSTUM?..

O, SAF, ACIMASIZ VE SINIRSIZ GÜCÜ....

..TEMSİL EDİYOR!

EĞER ONA ENGEL OLAMAZSAN...

..SENİ MAHVEDER!

B-BENİ ÖLDÜRMEĞE ÇALIŞIYOR!

ONU NASIL DURDURABİLİRİM?

BİR TEK ÇAREN VAR DOSTUM!

GÖZÜNÜ AÇ VE....

..İYİ BAK!

NEREYE BAKAYIM? BU BEYİNSİZ CANAVARA MI?

PÜŞÜNMEDEN SALDIRAN BU YARATIĞA MI?

..YOKSA...

OH!

TABİİ...

ŞİMDİ..

..ANLADIM

AKLIMLA DEĞİL DE KALBİMLE DÜŞÜNÜYORDUM..:

AFFET BENİ HAYALET.'ÇILGIN GİBİ DAVRANDIM..:

Çılgınca davrandığını kabul etmen, gerçek yolunda ilk adımı attığını gösterir oğlum..:

BU SES! SANKİ BOŞLUKTAN GELİYOR!

KİM BU?

KORKMA, DOSTUM!

BU, EMRİNDE ÇALIŞTIĞIM KİŞİNİN SESİ...

..SENİN UÇUŞUNA ENGEL OLMAMI, O İSTEDİ, DOSTUM...

HÂLÂ BİR ŞEY ANLAMIYORUM!

NEDEN BENİ DURDURDUN, HAYALET? KİMSEYE ZARARIM YOKTU?

KUZİNİNİ KURTARMAK İSTEDİĞİNİ BİLİYORUM!

..AMA ONU TAKİP EDERKEN, SAYISIZ UYGARLIĞI TEHLİKEYE SOKTUN..!

NASIL?

..TÜM ENGELLERİ AŞTIN, ÖNÜNDE SON BİR ENGEL KALMIŞTI....

HER ZAMANKİNDEN ÇOK DAHA HIZLI UÇUYORDUN DOSTUM

--HİÇBİR CANLININ GİREMEYECEĞİ ALTIN KAPI...

HİÇBİR CANLI MI?

NE DEMEK İSTİYORSUN?

..YOKSA....

Kalbin doğruyu söylüyor oğlum. Artık rahatla..!

AMA KARA NE OLACAK?.

LÜTFEN KUZİNİMİ KURTARMAMA YARDIM ET..!

ZATEN YAPMAN GEREKEN TEK ŞEY BUYDU....

--İSTEMEK!

HA?! YOKTAN VAROLDU?..

HİÇBİR ŞEY YOK SADECE UYUYOR!

UYANINCA RÜYA GÖRDÜĞÜNÜ SANACAK!

--BELKİ DE GERÇEK BU!

SOĞOL HAYALET!

BANA BİYÜK BİR DERS VERDİN...

..BUNU HİÇ UNUTMAYACAĞIM!

KADER BİZE BÜYÜK GÜÇ VERMİŞ!

AMA SADECE GÜÇ HİÇBİR İŞE YARAMIYOR..

ZEKAYLA BİRLEŞMEDİKÇE, KUVVET ANLAMSIZ KALIYOR...

TEKRAR TEŞEKKÜRLER HAYALET!

HAYALET?

GİTMİŞ...

KİM GİTMİŞ KUZENİM?

HOŞGELDİN KARA... UMARIM YOLCULUĞUN İYİ GEÇMİŞTİR...

NE YOLCULUĞU?

BANA NELER OLDU SÖYLER MİSİN?..

BU ÇOK UZUN BİR ÖYKÜ...

YİNE DE ANLAT... BOL VAKTİMİZ VAR...

PEKÂLÂ. BİR ZAMANLAR SAVAŞ GEZEGENİ ADLI BİR UYDU VARMIŞ...

BU MACERANIN SONU

SEVGİLİ OKUYUCULAR, SÜPERMEN'İN EVLENDİĞİNİ VE BİR ERKEK ÇOCUK SAHİBİ OLDUĞUNU VARSAYALIM. BU ÇOCUĞUN ADI SÜPERMEN II.'DİR. DAHA SONRA O DA BÜYÜYÜP EVLENİR. VE ONUN DA BİR ERKEK ÇOCUĞU OLUR. BÖYLECE SÜPERMEN III. DÜNYAYA GELİR. BU ÖYKÜDE SÜPERMEN'İN TORUNU, SÜPERMEN III'ÜN 2020 YILINDAKİ MACERALARINI İZLEYECEKSİNİZ...

Yıl: 2020 ve karşınızda SÜPERMEN III

BİLGİSAYARLA KONTROL EDERSEK, SİLAH TAŞIMA İZNİN OLMADIĞI ORTAYA ÇIKACAKTIR!..
ONU SENDEN ALACAĞIM!
KRUNNNCH
HEY! SİLAHIMI ELİMDEN ALAMAZSIN!
TABİİ ALIRIM! ONU KÖTÜ AMAÇLA KULLANIYORSUN!..
ŞİMDİ POLİS MERKEZİNE GİDELİM!..
TEŞEKKÜRLER SÜPERMEN! NEW METROPOLİS KENTİ, SANA ÇOK ŞEY BORÇLU!..
SÜPERMEN İŞİNİ BİTİRİNCE...
ŞİMDİ NORMAL YAŞAMIMA DÖNÜP, TRAFİK DENETÇİSİ CON HUDSON OLAYIM!..
SÜPERMEN III.'ÜN DE, BABASI VE DEDESİ GİBİ "KENT" SOYADINI TAŞIMASI GEREKMEZ MİYDİ?..
EVET, AMA SÜPERMEN III. BİR SÜRE ÖNCE KENT SOYADINDAN VAZGEÇMİŞ VE YENİ BİR KİMLİĞE BÜRÜNMEYE KARAR VERMİŞTİ.
İYİ Kİ, TRAFİĞİ KONTROL EDEN BİLGİSAYARIMI OTOMATİK PROGRAMA BAĞLAMIŞIM!
YOKSA SÜPERMEN'E İŞ DÜŞTÜĞÜ ZAMAN BURADAN AYRILMAM, ZOR OLURDU!
HER ŞEY YOLUNDA MI BAY HUDSON? DÖRT NUMARALI HAVA YOLUNDA BİR SOYGUN TEŞEBBÜSÜ OLMUŞ!
THWOOSH!
BİR ŞEY YOK, BAYAN SELLERS!.. SÜPERMEN, HAYDUTU ETKİSİZ HALE GETİRDİ!..

GÜZEL! İŞE DEVAM EDİN!..
MELODİ SELLERS GÜZEL BİR KIZ!.. ONDAN BİR RANDEVU ALABİLSEM İYİ OLACAK!..
SWOOSH
SÜPER BAKIŞIMLA GÖRDÜĞÜME GÖRE....
BİLGİSAYARA GÖRE, KENTDEKİ HAVA OTOMOBİLLERİNİ BESLEYEN GÜNEŞ ENERJİSİ KESİLMİŞ!
AMA ŞEFİM OLDUĞU İÇİN TEKLİFİMİ GERİ ÇEVİREBİLİR!
HEY! NELER OLUYOR?!
..ÇOK KÖTÜ ŞEYLER OLUYOR!.. DEDEMİN SÖYLEDİĞİ GİBİ....
..SÜPERMEN'E İŞ DÜŞTÜ!
NORMAL İNSAN GÖZÜNÜN TAKİP EDEMEYECEĞİ BİR HIZLA ÇALIŞAN SÜPERMEN, TÜM KENTİ DOLAŞTI VE BİRÇOK KIŞİYİ ÖLÜMDEN KURTARDI...
VE BU KÖTÜ DURUM ATLATILDIKTAN SONRA...

..CON HUDSON, OFİSİNE DÖNÜP, FELAKETİN SEBEBİNİ ARAŞTIRDI...

İNANILIR GİBİ DEĞİL!.. BİLGİSAYAR DÜŞÜNCELERİMİ....

..DOĞRULUYOR! ARABALARDA BULUNAN GÜNEŞ PİLLERİ BİRDEN GÜÇLERİNİ YİTİRMİŞ!

BAY HUDSON! İKİNCİ BİR EMRE KADAR TÜM HAVA OTOMOBİLLERİNİ....

..YERE İNDİRİN!.. EĞER SÜPERMEN OLMASAYDI, KENT MAHVOLACAKTI!

ZATEN İSTESELER DE İSTEMESELER DE, TÜM ARABALAR YERE İNDİ, BAYAN SELLERS!

İYİ İŞ BAŞARDIN, BAY HUDSON! BENDEN TAM NOT ALDIN!..

O ÇEKİCİ GÖZLER... O CAZİBELİ DUDAKLAR!.. DAYANAMIYORUM!

ŞEY..SİZ DE BENDEN TAM NOT ALDINIZ BAYAN SELLERS... ŞEY MELODİ..

EĞER BU AKŞAM SERBESTSENİZ... YANİ...

..YAPACAK BAŞKA BİR İŞİNİZ YOKSA...

BU AKŞAM BİRLİKTE ÇIKABİLİRİZ CON!..

MÜKEMMEL!

ŞİMDİ İŞİNİZE DÖNÜN BAY HUDSON!

BİR YANGIN İHBARI ALDIK!

TAMAM ŞEF! BEN İLGİLENİRİM!

ÜÇBUÇUKTA BULUŞURUZ!

SWOOSH

..TAMAM, OLDU!.

İYİ Kİ MELODİ ÇABUK GİTTİ! OTOMATİK YANGIN SÖNDÜRME ALETİ ÇALIŞMIYOR!

"..BU DA SÜPERMEN'E YENİ BİR IŞ ÇIKTIĞINI GÖSTERİYOR"
KENTTE ARASIRA KÖTÜ ŞEYLER OLUYOR!.. AMA BU, ON DAKİKA İÇİNDE İKİNCİ OLAY!
HAVA OTOMOBİLLERİNİN GÜNEŞ PİLLERİNİ VE YANGIN SÖNDÜRME ALETİNİ BOZAN ŞEY NE OLABİLİR?..
DİKKATİMİ BU OLAYA VEREYİM! CAMDAN İÇERİ GİRERKEN YARIM METRE YANA KAYDIM!..
KRAASH!
YANGINI ÜFLEYEREK SÖNDÜRMEYE ÇALIŞMAYAYAYIM!.. YAYILMASINA YOL AÇABİLİRİM!
EN İYİSİ ALEVLERİ İÇİME ÇEKEYİM!..
"PENCEREDEN SON HIZLA ÇIKIP!..
--NEW METROPOLİS-TEN ATLAS OKYANUSU'NA....
--ATLAYAYIM!..
"VE ALEVLERİ SUYA BOŞALTIP....
--YANGINI ESKİ USULLE SÖNDÜREYİM!..
FWOOSH!

ÜFF! HER HALDE BİR GÜN ÜÇ SÜPERMEN'İN BİR-ARAYA GELİP OKYANUS-LARI TEMİZLEMESİ GEREKECEK!
İŞTE! ÖNCEDEN PROGRAMLANMIŞ YAĞMURA, TAM ZAMANINDA YETİŞ-TİM!
BU YAĞMUR HEM BENİ, HEM DE NEW METROPOLİS CADDELERİNİ TE-MİZLER!
ELBİSEM, PİSLİKLE KAPLANDI!
OH! ŞİMDİ KENDİME GELDİM! AMA BU OLAYLARA KİMİN SEBEP OLDUĞUNU ÖĞRENMEDEN RAHATLAYAMAYA-CAĞIM!
KENTDE HİÇBİR ANORMAL DURUM YOK!..
TANRIYA ŞÜKÜRLER OLSUN Kİ BAZI ŞEYLER HALÂ YOLUNDA GİDİYOR! GÖKGÜRÜLTÜSÜNÜN SESİ DAİMA ŞİMŞEK-TEN SONRA GELİYOR!
KAKABOOM
BZZZAP
AMAN TANRIM! ŞİM-ŞEKLER KONTROLDEN ÇIKTI!.. ASLINDA BUNLAR YAPAY YAĞMURA, DOĞAL BİR GÖRÜNÜM VERMEK İÇİN YAPILMIŞLARDI!
DEDEM ÇO-CUKKEN, ŞİM-ŞEK İLE GÖKGÜ-RÜLTÜSÜ ARA-SINDA GEÇEN SÜREDEN, BU-LUTUN NE KA-DAR UZAKTA OLDUĞUNU ANLARLAR-MIŞ!...
AMA ŞİM-DİKENT-DEKİ BİNALA-RA YILDIRIM OLARAK DÜ-ŞÜYORLAR!
SÜPERMEN, BİRDEN DALDIĞI RÜYADAN UYANDI...

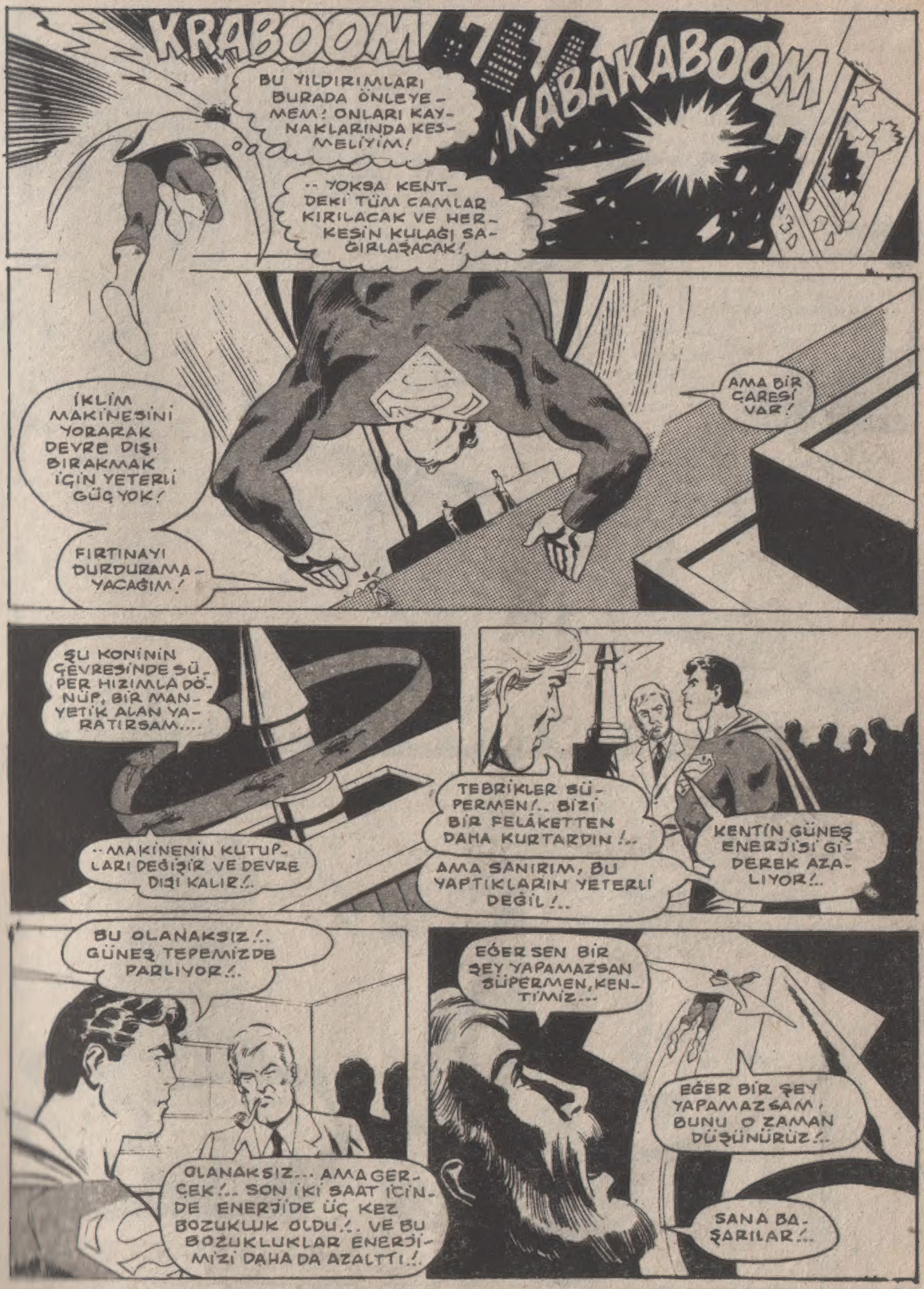
KRABOOM
KABAKABOOM
BU YILDIRIMLARI BURADA ÖNLEYEMEM! ONLARI KAYNAKLARINDA KESMELİYİM!
.. YOKSA KENTDEKİ TÜM CAMLAR KIRILACAK VE HERKESİN KULAĞI SAĞIRLAŞACAK!
İKLİM MAKİNESİNİ YORARAK DEVRE DIŞI BIRAKMAK İÇİN YETERLİ GÜÇ YOK!
FIRTINAYI DURDURAMAYACAĞIM!
AMA BİR ÇARESİ VAR!
ŞU KONİNİN ÇEVRESİNDE SÜPER HIZIMLA DÖNÜP, BİR MANYETİK ALAN YARATIRSAM....
.. MAKİNENİN KUTUPLARI DEĞİŞİR VE DEVRE DIŞI KALIR!..
TEBRİKLER SÜPERMEN!.. BİZİ BİR FELÂKETTEN DAHA KURTARDIN!..
AMA SANIRIM, BU YAPTIKLARIN YETERLİ DEĞİL!..
KENTİN GÜNEŞ ENERJİSİ GİDEREK AZALIYOR!..
BU OLANAKSIZ!.. GÜNEŞ TEPEMİZDE PARLIYOR!..
OLANAKSIZ... AMA GERÇEK!.. SON İKİ SAAT İÇİNDE ENERJİDE ÜÇ KEZ BOZUKLUK OLDU!.. VE BU BOZUKLUKLAR ENERJİMİZİ DAHA DA AZALTTI!..
EĞER SEN BİR ŞEY YAPAMAZSAN SÜPERMEN, KENTİMİZ...
EĞER BİR ŞEY YAPAMAZSAM, BUNU O ZAMAN DÜŞÜNÜRÜZ!..
SANA BAŞARILAR!..

VE AZ SONRA, GÖKYÜZÜNDE ...
EVET! MİKROSKOBİK BAKIŞIMLA HER ŞEYİ ANLADIM! KENTİN ÜZERİNDEKİ KUBBENİN YAPISI DEĞİŞMİŞ!
.. VE KENTİ BESLEYEN GÜNEŞ ENERJİSİ KUBBEDEN SIZIP DIŞARI ÇIKIYORMUŞ!
BU OLAYIN SORUMLUSUNU BİLİYORUM!..
.. BEN!.. SÜPER HIZIM YÜZÜNDEN BUNA NEDEN OLDUM. SÜPER HIZIM, HEM HAVADAKİ, HEM DE KUBBEDEKİ MOLEKÜLLERİ DEĞİŞTİRDİ!
BİR FELÂKETE ENGEL OLMAK İÇİN SÜPER HIZIMI KULLANDIĞIMDA, İSTEMEYEREK YENİ BİR FELÂKETE YOLAÇIYORDUM!
SÜPER NEFESİMLE SOĞUK HAVA VEREREK, KUBBEYİ ONARAYIM!..
SWOOSH
.. BÖYLECE KENT YENİDEN TAM ENERJİYE KAVUŞUR! ŞİMDİ HEMEN OFİSE ...
.. DÖNEYİM! BİLGİSAYAR ODASINI KAPATIP, MELODİ İLE BULUŞMAK İÇİN ÇOK AZ ZAMANIM KALDI!
WHOOSH
VE O AKŞAM...
ŞİMDİ BU DONDURMALAR KENTDE ÇOK SEVİLİYOR!
DEDEM, SMALVİL'DE KÜÇÜK BİR ÇOCUKKEN DE BU DONDURMALAR, ÇOK MEŞHURMUŞ!
MENU
COMIC
CON HUDSON, BEN GÖRÜNDÜĞÜNDEN DE İLGİNÇ BİRİSİN!..
BİRBİRİMİZİ DAHA İYİ TANIYALIM!
TABİİ, BUNU BEN DE İSTERİM MELODİ!
BU MACERANIN SONU

KIRAL DERGİ